

※掲載している写真は全てイメージです。実際の商品・サービスとは異なる場合がございます。

出店
店舗
一覧



令和8年

5月30日 土

5月31日 日

10:00~14:00 小雨決行

場所 堂ヶ島公園 西伊豆町 七科 2010-2

伊豆半島の食の祭典

しよくのさいてん

伊豆中のグルメが堂ヶ島に集結



無料サービス
ところてん



同時開催

無料サービス
潮かつおうどん



1日1,000食
大盤振る舞い!



ところてん
突き体験



Tengusa Tokoroten Festival

第50回

ところてん祭り

天草

西伊豆名産 水揚げ量全国3位

地場産品
販売コーナー

天草やところてん、
そのほか西伊豆町の
名産品が目白押し!

先着
250食
限定!



主催・お問合せ

西伊豆町観光協会 0558-52-1268

デザイン：山梨博太

回覧

写真：西伊豆町フォトコンテスト

ガラスのふるさとの 風鈴神社

～空と海の音～

2026年

5/30(土) ▶▶ 9/27(日)

8:00 ~ 17:00頃(土日祝含む)

※時間はおおよその目安で前後する日もございます。
※天候の兼ね合いで、本殿側のみ開けている場合もございます。

場所

宇久須神社

期間
限定



宇久須神社の御朱印もご用意しています

黄金崎クリスタルパーク

ご祈禱済みの
青い風鈴
今年も販売決定!



さらに!

最終日には、現地で展示している風鈴の
特別販売も実施します!

日程 9/27(日) 10:00 ~

場所 宇久須神社

西伊豆硝子舎では、今夏も皆さんに風鈴の音色をお楽しみ頂こうと、
宇久須神社の拝殿に“青い風鈴”を展示させて頂きました。
その数なんと240個!!
目でも耳でも楽しめる空間になっていますので、是非お立ち寄り下さい

<駐車場のご案内>

お車でお越しの際は、赤い鳥居から入場いただき、
境内の空きスペースに整列して駐車いただきますようお願いいたします。



周辺MAP

主催：西伊豆硝子舎

【イベントに関するお問い合わせ】
西伊豆町役場 産業振興課 観光商工係：52-1114

浮島ブルーを、みんなの笑顔に

海辺のマルシェ

2026 浮島海岸まるしぇ

Futou Coast ★ Seaside Marche

ビーチクリーン大作戦!!

11:00~11:40

2026.5.30 土

10:00 ▶ 15:00

会場：西伊豆町浮島海岸

*雨天中止

SUP体験会

海辺のマルシェ

ミニライブ



海の上をゆっくり進む気持ちよさを体験！初めての方でも安心して楽しめます。

- ・こども：500円（小学生）
- ・おとな：1,000円
- *保険料込み



鶏皮串かねちゃん/海藤
/PUAMELIA/氣のネ&ミュウのに
く球/マサラッポ/FOOD TRUCK
潮音/男飯/5-9FOODS FACTORY/
PORFOR ポルフォル/ボナペテ
ィ/WAWAWACAFE



音楽好きの仲間たちが集まる、にぎやかなミニライブを楽しめます。
【出演】
大田子太鼓/YAMAMOTO LEA
/沖縄三線シゲちゃん/
SHINOBU SONG/THE ROVER

<協賛者（敬称略）>

2nd.Cafe 浮島海岸SeasideLodge/民宿大屋荘/山本自動車工業(有)/サンセットリゾートダイブセンター/FUTŌ BEACH HOUSE/パーキングYABUTA/堂ヶ島ランドホピア/浮島わんぱる/貸別荘オレンジオレンジ/五輪館/



2026

浮島海岸★まるしえ

10:00

オープニング

イベントスタート

10:00~15:00

海辺のマルシェ

飲食・物販・フリーマーケット

10:00~15:00

SUP 体験

随時受付・予約制

11:00~11:40

ビーチクリーン

参加型清掃イベント

10:10~15:00

ミニミニLIVE

10:10~大田子太鼓/11:50~YamamotoLea/
12:40~沖縄三線シゲちゃん/
13:20~Shinobu song/14:10~The Rover

15:00

閉会

イベント終了

● 駐車場について

- イベント開催に伴い、前日18時00分より浮島海岸駐車場は車両進入規制を行います。
- 当日は会場周辺の混雑が予想されるため、来場者用駐車場をご利用ください。

【来場者用駐車場】

- 大屋荘 駐車場 ・ パーキングYABUTA ・ 五輪館 駐車場

※案内看板およびスタッフの誘導に従ってご来場ください。

※近隣住民のご迷惑とならないよう、路上駐車はご遠慮ください。

● ビーチクリーン参加時の注意事項

- 浮島海岸は岩場のため、歩きやすい靴・動きやすい服装でご参加ください。
- 安全のため、軍手のご持参をお願いいたします。
- けが防止のため、無理のない範囲でのご参加をお願いいたします。

● サップ体験会参加時の注意事項

- 強風や高波などの荒天時は、安全を最優先し、中止とさせていただく場合がございます。

主催：浮島海岸★まるしえ実行委員会

後援：田子地区まちづくり協議会・浮島区・西伊豆町

Mail:machidukuri.tago@gmail.com

(担当：藪田・森)



回覧

＼ 空き家の所有者さん向け /

空き家相談会

空き家を
売却したい！



空き家情報
バンクって
なに？

どうやって
売るのが？
貸すの？

参加無料・予約不要



空き家情報バンクの説明

西伊豆町の空き家情報バンクの制度、リフォーム・残置物撤去の補助金等のご説明をします。



気軽相談だけでもOK

お家についてどんなお困りごとでも、お聞きします！
ぜひお越しください。



資料をお渡しします

空き家に関する様々な資料をご用意しておりますので、
ぜひご相談ください。

＼ 空き家のことならご相談下さい /

5.31 日 10:00～15:00

はんばた市場 周年祭会場内
西伊豆町仁科980-4



西伊豆町移住支援センター

西伊豆町移住支援センター
高井・丸山

070-9381-9314

info@nishi-iju.com

松くい虫防除薬剤（ドローン散布）のお知らせ

西伊豆町産業振興課

貴重な海岸松林を松くい虫被害から守るため、下記の日程で薬剤のドローン散布（一部地上散布）を実施します。散布当日は散布区域に立ち入らないようお願いします。皆様方のご理解とご協力をお願いします。

1 実施予定日

6月2日（火）、3日（水） 午前3時～午前7時（雨天、荒天時は延期）

2 実施区域・面積

仁科・宇久須地区の海岸松林 11.3ヘクタール ※裏面の区域図参照

3 防除対象害虫

松くい虫（松枯れの原因となるマツノザイセンチュウを運ぶマツノマダラカミキリ）

4 散布する薬剤

- ・薬剤の種類：チアクロプリド水和剤
- ・有効成分：チアクロプリド3%
- ・ドローンによる散布を基本としますが、学校周辺や住宅密集地等のドローン飛行制限区域は、地上からの散布を行います。
- ・薬剤を水で7.5倍（ドローン散布。地上散布は200倍）に薄めたものを1ヘクタールあたり30リットル（地上散布1,200リットル）散布します。
- ・この薬剤は農薬取締法に基づき登録されている安全性の高い薬剤ですが、人によって薬剤による影響の程度が異なることから、医療機関で適切な処置を受け、西伊豆町産業振興課にご連絡ください。

5 お願い

- ・散布中は散布区域に立ち入らないようお願いします。特に子どもや妊娠している方が立ち入ることがないようにご注意願います。（散布区域周辺には警告板が設置してあります。）
- ・散布区域周辺にお住まいで、特に薬剤による影響が心配な方は、散布中、散布直後は屋外に出ない、窓を閉めるなどの対応をお願いします。
- ・車に薬剤が付着すると塗装が変色する可能性があります。速やかに洗浄してください。

お問い合わせ先：西伊豆町産業振興課 農林水産係
電話 0558-52-1966

散布区域図

仁科地区

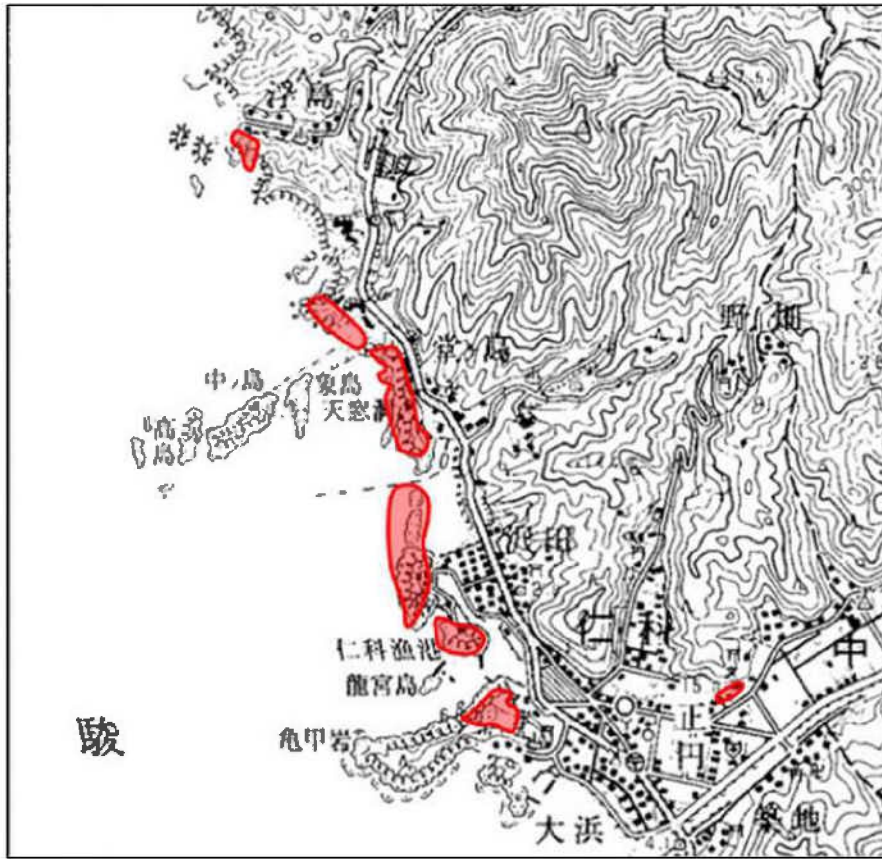

宇久須地区



令和 8 年度

西伊豆町役場 会計年度職員

海水浴場 作業員 募集

海水浴場開設に伴い、下記の通り海水浴場作業員を募集します。

時 給

1,388 円 ※交通費別途支給

業 務

海水浴場のゴミの分別業務

勤 務 地

町内海水浴場（大浜・乗浜）※相談の上決定します

雇 用 期 間

7月19日（日）～8月24日（月）まで ※土日祝祭日も勤務できる方、週1～OK

業 務 時 間

14:30～15:30

応 募 方 法

役場本庁、支所もしくは出張所にて願書と履歴書を配布していますので、
ご記入の上6月10日（水）までにご提出ください。

そ の 他

- ・海水浴場開設期間により、雇用期間等の内容が変更となる場合がございます。
- ・採用決定後、役場が開催する救急救命講習を受講していただきます。

お問合せ

西伊豆町役場 産業振興課 観光商工係 0558-52-1114

令和 8 年度

西伊豆町役場

会計年度職員

週1勤務
からでも
OK

海水浴場 緊急連絡員 (監視員) 募集

海水浴場開設に伴い、下記の通り海水浴場緊急連絡員を募集します。

時 給

1,388 円 ※交通費別途支給

業 務

海水浴場の監視及び緊急時の連絡作業

勤 務 地

町内海水浴場（大浜・大田子・安良里・宇久須）※相談の上決定します

雇 用 期 間

8月1日（土）～8月23日（日）まで ※土日祝祭日も勤務できる方、週1～OK

業 務 時 間

9:00～16:00（週35時間）

応 募 方 法

役場本庁、支所もしくは出張所にて願書と履歴書を配布していますので、ご記入の上6月10日（水）までにご提出ください。

そ の 他

・海水浴場開設期間により、雇用期間等の内容が変更となる場合がございます。
・採用決定後、役場が開催する救急救命講習を受講していただきます。

お問合せ

西伊豆町役場 産業振興課 観光商工係 0558-52-1114



頭の健康倶楽部

～楽しく体操して物忘れ予防!～

『あの人の名前何だっけ?』『お財布どこに置いたかしら?』・・・
 普段の生活の中でふとした瞬間におこる物忘れは誰にでもあります。
 そのような物忘れを予防し毎日をいきいきと生活することを目指して
 「頭の健康倶楽部」に参加し、笑ってイキイキ脳トレしましょう♪

開催日	第①回 6月 25日(木)	第⑦回 10月 8日(木)
(全12回)	第②回 7月 9日(木)	第⑧回 10月 22日(木)
	第③回 7月 23日(木)	第⑨回 11月 12日(木)
	第④回 8月 20日(木)	第⑩回 11月 26日(木)
	第⑤回 9月 3日(木)	第⑪回 12月 10日(木)
	第⑥回 9月 17日(木)	第⑫回 12月 17日(木)

時 間	午前9時～午前10時頃
会 場	住民防災センター (宇久須)
定 員	20名程度
内 容	イスに座ってできる体操 みんなで楽しむ脳トレゲームなど
対 象	65才以上の西伊豆町民 ※要介護認定を受けていない方
その他	希望される方には送迎を行います。



※申込が多数あった場合は、初めて参加される方を優先させていただきます。

申込締切日 6月1日(月)

申込み・問合せ 西伊豆町社会福祉協議会

電話 0558-55-1313 担当：渡辺・浅賀・梶原・社協ケアマネ





参加者募集 

楽しく学ぶ!!

元気アップサポーター養成講座

講座を受講したサポーターが、町内の体操教室(5か所)で活躍中!! ※写真は「いきいき健幸体操はばたき(仁科)」の様子

～ 「自分の健康づくりにも、地域活動にもつながる講座」を開催します ～

ボールやループ、タオルなど用具を使った「いきいき健幸体操」でバランス力・筋力UP↑と維持を目指します。「体操を通じて地域を元気にしたい」、「サポーターの活動に興味がある」方、お待ちしております。

【日程・内容】 全8回（基本は全回参加／欠席時は振替日があります。）

回数	日程	テーマ	時間・会場
1	6月10日(水)	健康長寿と介護予防	【時間】 13:30～16:00 (受付開始 13:15～) 【会場】 保健センター2階 会議室
2	7月8日(水)	高齢期の体の変化	
3	8月5日(水)	ロコモ(足腰の弱り)予防	
4	9月9日(水)	フレイル(体の弱り)予防	
5	10月13日(火)	オーラルフレイル(お口の弱り)予防	
6	11月25日(水)	尿もれ予防	
7	12月9日(水)	足裏機能改善	
8	1月13日(水)	転倒予防	

【講師】 BODY アーチ健康運動指導士（有限会社コムネット）

【参加費】 テキスト代 1,500円 【定員】 20名（申込者多数の場合抽選）

【その他】 受講決定者には、後日、詳細をお送りいたします。用具は貸出します。

【特典】

- 1 「自分」、「家族」、「地域の方」が、健幸でいられる情報を学べます。
- 2 これから地域で体操を開催したい方は、開催の「コツ」が学べます。
- 3 講座終了後も、フォローアップ講座で復習ができます。
- 4 講座終了後に、西伊豆町から認定証の発行があります。
- 5 講座に参加すると、健幸マイレージポイント 毎回5ポイント進呈。



【申込期間】 6月3日(水)まで

平日の 8:15～17:00 に下記にお申込みください。

【申込・問合先】 地域包括支援センターにしいず 西伊豆町仁科393（福祉センター内）
☎ 0558(52)3030

月原地区の皆さまへ

土砂災害に対する防災訓練 に御参加ください

梅雨前線の停滞に伴う豪雨により、土砂災害発生の可能性が高まったことを想定した避難訓練を、下記のとおり実施します。

今回は、月原地区における土砂災害発生を想定して行います。対象区域の皆様
の御参加をお願いします。

●日 時
6月7日（日）午前9時30分頃～午前11時30分頃（雨天決行）

●対象区域
月原地区 ※大久須、神田、下月原、浜、柴地区の方もぜひ講習会に御
参加ください

●訓練内容
防災行政無線の放送により月原公民館に避難



●訓練概要

- ①午前9時30分頃、警戒レベル3 高齢者等避難を発令しますので、早目の避難が必要な方は月原公民館に避難してください。
- ②午前10時00分頃、警戒レベル4 避難指示を発令しますので、直ちに月原公民館に避難してください。
- ③避難完了後の午前10時30分頃から、月原公民館で下田土木事務所職員による講習会を行います。 ※避難完了時間によっては早まる可能性もあります

●避難方法
・徒歩等による

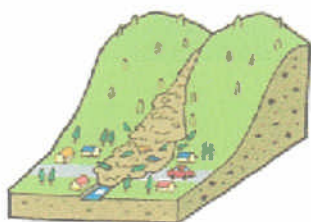

～ 皆様の御協力をお願いします ～

お問い合わせは
西伊豆町役場 防災課 TEL 52-1965

山コン

大滝ハイキング

西伊豆の秘境、大沢里にある高さ 50 メートルの『大滝』

夏木立の遊歩道を歩き

森林浴をしながら婚活しませんか？

ゆるーく婚活している人、出会いがないな、と思っている人

町外、県外で西伊豆の人と出会いたい人

素敵な出会いをみつけましょう

7月19日（日）

雨天の場合は翌 20 日（祝）開催

散策の後はみんなで一緒に昼食を作り

ゲームなどをして遊びます

参加資格： 独身男女 **参加費：** 2000 円

集合場所： 西伊豆町大沢里・宮ヶ原ヘリポート（県道 59 号線沿、ぶどう園隣）

ヘリポート **10 時集合**、自己紹介の後車で乗り合わせてハイキングコース入口へ移動します。

ハイキングは往復で 1 時間ほどを予定しています。

その後場所を移して昼食作り、ゲームなどのアクティビティをした後 15 時頃ヘリポートへ戻り解散となります。

持ち物： 水筒、日よけ用品、タオル、歩きやすい靴と服装でお願いします。

お申し込み締め切り： 7 月 12 日 お問合せ・お申込みは QR コードまたはお電話で。



大沢里グリーンツーリズム出会いの玉手箱 野中 080-4347-9645

回 覧

令和8年5月15日

各 位

日本赤十字社西伊豆町分区
分 区 長 星 野 淨 晋

令和8年6月「赤十字協力会員増強運動」について（お願い）

赤十字事業の推進につきましては、平素多大なご支援ご協力を賜り厚く
お礼申し上げます。

本年も「赤十字協力会員増強運動」が全国一斉に実施され、日本赤十字社
では皆様からの活動資金で、災害救護事業や血液医療事業など、人命の尊
重を重点とした幅広い活動を進めております。

つきましては、赤十字事業を強力に遂行するため、6月に活動資金の納入
について皆様方のご理解とご協力を賜りますようお願い申し上げます。

◎一世帯当たり (目標額) 500 円

※今年度も自衛隊協力会費の納入をお願いします。

担 当 健康福祉課 福祉係
電 話 5 2 - 1 9 6 1

今を知る。未来の力になる。



全国すべての事業所・企業が対象です。

経済センサス 活動調査

経済の
国勢調査



令和8年
6月1日

4月～5月にかけて
調査票をお届けします。

回答はインターネットがおすすめです。



※この調査は統計法に基づく基幹統計調査で、調査に回答する義務があります。ご回答いただいた内容は統計作成の目的以外（税の資料など）には、絶対に使用しません。

SUSTAINABLE
DEVELOPMENT GOALS

経済センサス-活動調査の結果は、持続可能な開発目標（SDGs）達成に向けた日本の取組の進捗を把握するために活用されます。



総務省・経済産業省・都道府県・市区町村からのお知らせです。

<https://www.e-census2026.go.jp/>

経済センサス2026

検索



経済センサス-活動調査のいろんな疑問にお答えします。

Q:どんなことを調査するの？

A:従業員は何人か、売り上げはいくらか、などを回答していただきます。

Q:どんなことに役立てられているの？

A:本調査は、行政施策の立案や民間企業における経営計画の策定など、社会経済の発展を支える基礎資料として広く活用されています。(例:防災対策のための利活用、支援制度の検討など)



Q:必ず答えなければならないの？

A:本調査は「統計法」という法律に基づき、回答する義務(報告義務)とこれに反したときの罰則が定められています。また、調査関係者が調査内容を他に漏らすことは固く禁じられており、ご回答いただいた内容については「統計法」の規定により適切に管理し、秘密の保護に万全を期しています。



Q:調査の対象は？

A:経済センサス-活動調査は「調査員調査」と「直轄調査」の2つの方法で実施されます。具体的には、下図に記載のとおり回答していただきます。

調査員調査



- ・支所等を有さない(比較的小規模な)事業所、個人経営の事務所などが主な対象です。
- ・それぞれの事業所ごとに回答していただきます。

直轄調査



- ・支所等を有する企業、資本金1億円以上の比較的大規模な事業所などが主な対象です。
- ・本社において傘下事業所を含めた情報を回答していただきます。

Q:調査員はどんな身分で、どんな仕事をしているの？



A:調査員は、都道府県知事が任命した地方公務員です。

調査票の配布及び回収のほか、担当する地域にある事業所等の営業状態を外観などから確認することが主な仕事です。なお、調査員は活動中、「調査員証」を携帯しています。また、調査員証を収納するケースのストラップや、調査員が携帯する『下敷き』と『手提げ袋』には経済センサス-活動調査のロゴが印字されています。もし、不審に思われた場合には、最寄りの市区町村へお問い合わせください。

昔の道具・写真 ありませんか？



昔、生活に使っていた物、懐かしい物



農作業に使っていた道具



漁に使っていた物



昔の写真、風景や祭り、人物

西伊豆町文化財保護審議会では、昔使われていた民具・漁具・農具や、昔の写真を集めています。※写真はお借りした後、お返しいたします。

ご自宅の物置や押し入れなどに、「これ、昔のものかも？」という品がありましたら、ぜひ 西伊豆町教育委員会までご連絡ください。

こちらからお伺いします。

【連絡先】 西伊豆町教育委員会 齋藤 TEL 0558-56-0212

西伊豆町文化財保護審議会 会長 浅賀文吉



下田市で発生したかけ崩れ
(令和4年6月)



浜松市天竜区で発生した地すべり
(平成26年4月)

みんなで防ごう土砂災害

6月から10月は大雨が降り、土砂災害が発生しやすい時期です。
日頃の備えと早めの避難を心掛け、土砂災害による被害を防ぎましょう！



静岡市清水区で発生した土石流
(令和4年9月)



磐田市で発生したかけ崩れ
(令和4年9月)

土砂災害に対する日頃の備えをしよう！

1. 自分の家の周りの危険な箇所を調べておく

土砂災害警戒区域等、
住んでいる地区の危険な箇所
をハザードマップや砂防課
ウェブサイト
調べておきましょう



2. 早めの避難行動を心掛けましょう

あらかじめ近くの避難場所等
を確認しておき、大雨時や
「レベル4土砂災害危険警報」
発表時は早めの避難を心掛
けましょう



3. 雨が降り出したら気象情報に注意

大雨によって土砂災害発生
の危険性が高まったときに
発表される
「レベル4土砂災害危険警報」
に注意しましょう



4. 夜間や大雨でどうしても避難が難しいときは



夜間など避難場所への
避難が困難な場合は、
近くの頑丈な建物の二階
以上への緊急避難や
家の中の二階以上の
がけから離れた場所へ
の避難も有効です

活用しよう!! 県では、土砂災害に関する様々な情報を公開しています

①家の周りの土砂災害の危険性を確認

砂防課ウェブサイトで自分の住んでいる地区の状況を確認！

土砂災害情報マップ

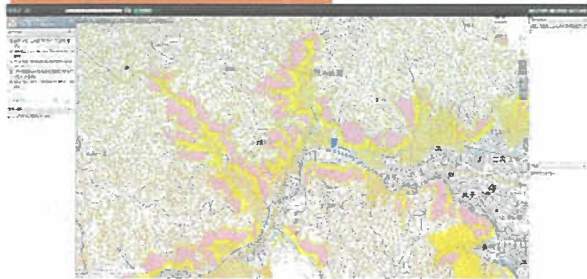

「出典：国土地理院」

インターネットで検索方法

①以下で検索

静岡県砂防課

検索

②土砂災害情報マップをクリック



①二次元コードで読み取り



②大雨時は防災気象情報を確認

「レベル4土砂災害危険警報」などの最新の気象情報に注意！

サイボスレーダー

「レベル4土砂災害危険警報」の他に、県内の雨量・水位・天気予報などの気象状況を見ることができます。



インターネットで検索方法

静岡県サイボスレーダー

検索



二次元コードで読み取り

③レベル4土砂災害危険警報で早めの避難

「レベル4土砂災害危険警報」を、テレビ等で確認したら早めの避難！

レベル4土砂災害危険警報補足情報システム

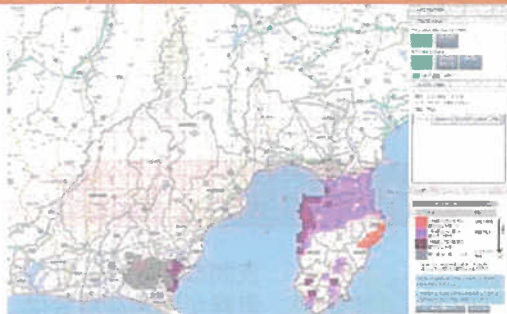

「出典：国土地理院」

インターネットで検索方法

①以下で検索

静岡県砂防課

検索

②レベル4土砂災害危険警報をクリック



①二次元コードで読み取り



静岡県交通基盤部砂防課
TEL:054-221-3044
mail:sabo@pref.shizuoka.lg.jp

静岡県砂防課

検索



令和8年3月版