



令和6年5月26日(日)は

回 覧

「静岡県知事選挙」の投票予定日です

知事の辞職に伴う静岡県知事選挙が行われます。  
貴重な1票を大切に、忘れず投票に出かけましょう。

●投票所と投票時間 期日:5月26日(日)●

| 投票所   | 開設場所     | 対象地区              | 投票時間       |
|-------|----------|-------------------|------------|
| 第1投票所 | 賀茂小学校体育館 | 大久須・神田・月原         | 7:00~19:00 |
| 第2投票所 | 住民防災センター | 下月原・浜(宇久須)・柴      |            |
| 第3投票所 | 中央公民館    | 安良里               |            |
| 第4投票所 | 旧田子中学校   | 大田子               |            |
| 第5投票所 | 田子公民館    | 道西・道東・川向・月東・月西・浮島 |            |
| 第6投票所 | 西伊豆町役場   | 沢田・浜(仁科)・大浜・野畑    |            |
| 第7投票所 | 仁科小学校体育館 | 築地・中              |            |
| 第8投票所 | 一色公民館    | 岩谷戸・堀坂・一色         | 7:00~16:00 |
| 第9投票所 | 祢宜ノ畑公民館  | 白川・祢宜ノ畑・大城・宮ヶ原    |            |

※第6投票所は、福祉センターから西伊豆町役場に変更となりました。

●期日前投票(投票日に投票に行けない方は期日前投票をご利用ください)●

| 投票所            | 期間              | 投票時間       | 対象地区                             |
|----------------|-----------------|------------|----------------------------------|
| (仁科) 西伊豆町役場    | 5/10(金)~5/25(土) | 8:30~20:00 | 期日前投票は<br>どの投票所で<br>も投票できま<br>す。 |
| (田子) 田子公民館     | 5/23(木)~5/25(土) | 8:30~17:00 |                                  |
| (安良里) 中央公民館    |                 |            |                                  |
| (宇久須) 住民防災センター |                 |            |                                  |

※仁科地区の期日前投票所は福祉センターから西伊豆町役場に変更となりました。

●大沢里地区の皆様へ●

投票所までの送迎を行いますので、出発時間までに乗車場所へお越しください。

5月26日(日)(当日投票) 祢宜ノ畑公民館

(行き)

出発 宮ヶ原公民館 9:00  
大城公民館 9:10



(帰り)

出発 祢宜ノ畑公民館 9:30

出発 白川公民館 10:10



出発 祢宜ノ畑公民館 10:40

5月23日(木)(期日前投票)西伊豆町役場

(行き)

出発 宮ヶ原公民館 9:00  
大城公民館 9:10  
祢宜ノ畑公民館 9:20  
白川公民館 9:30



(帰り)

出発 福祉センター 10:15

裏面もご覧ください

西伊豆町選挙管理委員会

電話 52-1111

## ●不在者投票について●

### ①郵便等による不在者投票を行う場合

身体に重度の障害があり、投票日に投票所に行って投票することができない方で一定の条件を満たしている場合は、「郵便による不在者投票」ができます。事前に町選挙管理委員会で「郵便等投票証明書」の交付を受けておく必要がありますので、対象となるかの確認や手続き等については、お早めに町選挙管理委員会へお問い合わせください。

郵便等投票証明書をお持ちの方で、投票用紙を請求される方は  
5月22日(水)17:00までに「郵便等による不在者投票請求書」に  
「郵便等投票証明書」を添えて町選挙管理委員会へ請求してください。

### ②西伊豆町以外の選挙管理委員会で投票する場合

他市町に滞在中のため、西伊豆町で投票できない方は滞在している市区町村の選挙管理委員会で投票ができます。投票用紙等を郵送する都合上、日程に余裕をもって手続きをお願いします。

### ③指定された病院・施設等で行う場合

不在者投票ができる施設に指定されている病院等に入院、入所している方はその病院や施設で不在者投票をすることができます。詳しくは各施設にお問合せください。

## ●開票●

日時 5月26日(日) 20:00 から 場所 健康増進センター

※駐車場に限りがあるため、乗り合わせてご来場ください。

西伊豆町選挙管理委員会  
電話 52-1111

裏面もご覧ください

# 自動車税・軽自動車税は

# 5月31日(金)

## までに納めましょう

| 税の種類           | 自動車税 (種別割)  | 軽自動車税 (種別割) |
|----------------|---|-------------|
| 送付元            | 静岡県   | 西伊豆町        |
| 納税通知書<br>発送予定日 | 5月1日(水)※ <sup>1</sup>   | 5月15日(水)    |
| 納付方法           | ○ (利用可)<br>※納税通知書に印字された eL-QR コードを決済アプリで読み取り、納付。<br>※詳細は「 <a href="#">地方税お支払サイト</a> 」※ <sup>3</sup> からご確認ください。        |             |
|                | ○ (利用可)<br>※地方税お支払サイトから納税通知書に印字された eL-QR コードを読み取り、納付方法を選択。<br>※別途手数料がかかります。詳細は「 <a href="#">地方税お支払サイト</a> 」からご確認ください。 |             |
|                | ○ (利用可)<br>※一部のウエルシア・フードストアあおき・マックスバリュ等   | × (非対応)     |
|                | ○ (利用可)   | × (非対応)     |
|                | ○ (利用可)   |             |

※1: 連休をはさんで発送から到着まで1週間以上かかる場合があります。ご了承ください。

※2: 領収書は発行されません。コンビニエンスストア等の店頭では、納付できません。

※3: 「地方税お支払サイト」は地方税共同機構が管理運営するホームページです。

QRコードは(株)デンソーウェブの登録商標です。



### <静岡県からのお知らせ>

「地方税お支払サイト」はこちら! ⇒

- ・口座振替を御利用の方は預金残高をご確認ください。
- ・車検が近い方は、金融機関又はコンビニ等で現金納付のうえ、納税通知書添付の車検用納税証明書をご利用ください。

納税通知書の送付先や姓が変更になった場合は、納税通知書に同封の住所変更はがき、または静岡県HPの電子申請サービスから変更の届出をお願いします。

※本届出では、車検証の登録については変更できません。

「自動車税の変更の届出」はこちら! ⇒



自動車税についてのお問合せ先

静岡県下田財務事務所 課税課

電話 0558-24-2018

軽自動車税についてのお問合せ先

西伊豆町役場 窓口税務課

電話 0558-52-1113



西伊豆町地域発信型映画

# お屋敷の神さま

## —凱旋上映会のご案内—

2023年12月、多くのご支援を頂きながら制作した地域発信型映画「お屋敷の神さま」が完成しました！2024年4月20日に開催された沖縄国際映画祭での上映で封切りとなりました。町民の皆さまにも作品をお楽しみ頂くために、町内での凱旋上映会を開催しますので、この機会にぜひご応募ください。



総合司会進行



静岡県産品まち芸人  
でこりっ子

### 当日のプログラム

- オープニング
- 映画「お屋敷の神さま」上映 (20分)
- パネルディスカッション



ハナちゃん役 三戸なつめ  
カメトオル役 石井ブレイド  
監督 源田泰章  
(株)地域活性プロジェクト 藤崎慎一

\*エキストラ出演した地元の子どもも一部交えて進行します。

- 記念撮影

日程 2024年6月2日(日)

場所 中央公民館

(安良里出張所：静岡県賀茂郡西伊豆町安良里97-2)

上映時間  
① 13:30～15:00  
② 17:00～18:30

応募方法

#### <応募方法1：応募用紙>

下記応募用紙にご記入の上、

5月17日(金)までに西伊豆町役場産業振興課(本庁2階)・各支所・出張所へ提出してください。

#### <応募方法2：メール>

「名前」「住所」「電話番号」「希望する上映時間」を文面に記載の上、ロケさぼ西伊豆事務局宛にメールにてご応募ください。

【ロケさぼ西伊豆事務局：roke@town.nishiizu.lg.jp】

座席数に限り(100席)があるため、応募者の中から抽選の上、凱旋上映会へご招待させていただきます。抽選の結果は、当選者の方のみへ個別にご連絡申し上げます。

問い合わせ先 西伊豆町役場 産業振興課 観光商工係 (ロケさぼ西伊豆) TEL: 0558-52-1114 (平日 8:30～17:00)

-----切り取り線-----

### 応募用紙

|      | 名前 | 住所 | 電話番号 | 上映時間  |
|------|----|----|------|-------|
| 応募者① |    |    |      | ① / ② |
| 応募者② |    |    |      | ① / ② |

応募用紙は、西伊豆町役場産業振興課(本庁2階)・各支所・出張所に用意してあります。

## サンセットコインポイント還元対象外 及びサンセットコインでの購入禁止について

令和6年5月1日より、サンセットコインでのお支払いで還元ポイントが付与されないもの、購入禁止とするものを指定いたしました。

また、公平性を保つために分割払いによる支払いを禁止といたしますので、御理解と御協力のほどよろしくお願いたします。

### ポイント還元対象外のもの

医療機関、薬局での支払い

(一部店舗での日用品等の購入は除く)



### 購入禁止とするもの

1. 換金性の高い物品など（商品券や切手など）



2. たばこ



3. 各種税金や公共料金など



4. 分割払いとなる品物



5. 土地、家屋、家賃など

担当：産業振興課観光商工係

電話：0558-52-1114

## マイナンバーカード申請・マイナンバーカード交付 時間外開庁のお知らせ(※予約制)

～マイナンバーカードの申請・交付(受取り)の時間外臨時窓口を開設します～

※完全予約制のため、前日までに必ず予約をしてください。(申請・交付)  
予約先：窓口税務課・窓口年金係 電話0558-52-1112

| 日 程      | 受付場所 | 受付時間          |
|----------|------|---------------|
| 5月9日(木)  | 本庁1階 | 17時から19時30分まで |
| 5月19日(日) |      | 9時から12時まで     |

### ○マイナンバーカードの申請・交付について○

～平日の役場開庁時に、窓口で受付しています～

- 申 請・平日の予約は不要です。  
各窓口(本庁・田子出張所・安良里出張所・宇久須支所)で申請できます。  
※本庁・田子出張所の受付時間は8時15分から17時、  
安良里出張所・宇久須支所の受付時間は8時15分から16時までです。
- 交 付・電話予約が必要です。本庁のみの受取りとなります。

◎◎まだカードの受取をしていない方は、お早めに受取予約をしてください。◎◎

#### 申請に必要なもの

- ①身分証明書
  - ◎1点でよいもの  
(運転免許証・パスポート・写真付きの住基カード・船舶免許・身体障害者手帳・在留カード 等)
  - ◎2点必要なもの  
(健康保険証[社保・国保・介護・後期]・年金手帳・年金証書・学生証等)
- ②通知カード  
(※紛失して無い場合は、申請の際に紛失届を記載していただきます。)
- ③住民基本台帳カード(お持ちの方)

※写真は申請にお越しいただいた際にお撮りすることもできます。また、ご自身で写真をご用意いただいてもかまいません。

#### 交付(受取り)に必要なもの

- ①役場から送られたハガキ  
(個人番号カード交付通知書)
- ②身分証明書
  - ◎1点でよいもの  
(運転免許証・パスポート・写真付きの住基カード・船舶免許・身体障害者手帳・在留カード 等)
  - ◎2点必要なもの  
(健康保険証[社保・国保・介護・後期]・年金手帳・年金証書・学生証等)
- ③通知カード  
(※紛失して無い場合は、カード交付の際に紛失届を記載していただきます。)
- ④住民基本台帳カード(お持ちの方)

※上記の持ち物が揃っていない場合は、カードのお渡しができませんのでご注意ください。

☆☆保険証紐づけ、公金口座の登録を希望の方は、予約の際にお申し出ください☆☆

# 学校等再編だより

～子どもたちのより良い教育環境を目指して～

第16号 令和6年5月1日 西伊豆町教育委員会 事務局

## 賀茂小学校が新たなスタートを切りました

令和6年4月8日に田子小学校と賀茂小学校の統合式が行われ、令和6年度の賀茂小学校がスタートしました。統合式では、まず2校が統合して新たな賀茂小学校が誕生することについて鈴木教育長が宣言し、式辞が述べられました。続いて星野町長と賀茂小学校鈴木校長から来賓や保護者、地域の皆さんに向けたお願いと、子供たちへ熱いメッセージが贈られました。

その後、児童を代表して安達楽さんと長島光里さんの2人が「誓いの言葉」を発表しました。2人が新たな出会いと新たな活動を楽しみにしていることや6年生としての決意の発表に、会場の方々から温かい拍手が贈られました。

賀茂小学校の児童数は昨年度34名から今年度66名となりました。2人の言葉にもあるように、統合したことで楽しいことや心配なことが増えるかもしれませんが、しかし、子供たちにとって素敵な学校になることを心より願っています。



### 安達 楽さんの「誓いの言葉」より（一部抜粋）

ぼくは、新しい友達ができて以前よりも楽しくて、にぎやかになるだろうという希望とともに、生活に慣れるまでに時間がかかるだろうという不安もあります。初めてのバス通学でも、乗り遅れないか、忘れ物はないかと、何度も確認して登校しました。

最初からすべてを上手くやろうと無理をするのではなく、まずは、新しい仲間や賀茂小学校のよさを知ること、徐々に新しい学校に慣れていきたいと思います。ぼくは最高学年として、誰もが楽しめるような学校をつくりたいです。



### 長島光里さんの「誓いの言葉」より（一部抜粋）

まず、楽しみなことは、縦割り遊びの人数が増えることです。今までは、自分たちの班だけで遊ぶと、どうしても人数が足りないことがありました。人数が増えることで自分たちの班だけで遊べます。また、今までできなかった遊びができたらうれしいです。もう1つは、授業で意見が増えるだろうということです。だから、みんなで話し合うのが楽しみです。算数では、みんなでいろいろなやり方を出し合って、どれが一番簡単かとか覚えやすいかなど話し合うことができれば楽しい授業になるだろうと思います。

【裏面に続く】

## 惜しまれながら田子小学校が閉校しました

令和6年3月19日、田子小学校卒業式終了後に田子小学校の閉校式が行われました。会場には教職員や児童の他に、来賓と参加を希望された保護者や地域の方々が集まり、総勢150名ほどの皆さんが田子小学校に別れを告げました。

閉校式では、鈴木教育長が式辞を述べた後、星野町長は挨拶の中で自分自身が田子小学校に通っていたころの思い出と田子小学校は自分たちにとって誇れる学校であったことを話しました。続いて山本校長（令和5年度田子小校長）が校章に込められた願いを引用し、賀茂小へ通うことになった子供たちに、勇気と意志と深い知恵を持った人に成長してくれること願うとともに、これまで学校を支えてくれた地域の皆さんに感謝の意を伝えていました。

さらに式の中で、保護者を代表して田子歯科診療所の山本治文さんと、地域住民を代表してカネサ鯉節商店の芹沢安久さんの2人に田子小学校の思い出を語っていただきました。山本さんは体育館の中にある木彫の「校章の由来」の中で「勇気と」の3文字を自分が彫ったことや大雨の日に裏山が崩れて木造の講堂が半壊して非常に驚いたことを話してくれました。芹沢さんは、入学当時上級生が配膳してくれた給食が非常に楽しみだったことや2010年から西伊豆しおかつお研究会を通して給食にしおかつうどんを提供し、子供たちと一緒に食べたことについて話していただきました。

山本校長から鈴木教育長へ校旗が返納された後、仁科認定こども園の土屋紗希さんのピアノ伴奏に合わせて、会場に集まってくれた皆さん全員で校歌を斉唱しました。田子小学校に対する思いを深めながら静かに歌われる人、閉校の寂しさを吹き飛ばすように大きな声で歌われる人など、様々な思いが込められた歌声が体育館全体に響きました。

また、地域にちなんだものを描いたり、田子の光景を残したりすることで、子供たちの記憶に残してもらい、田子を誇りにしてほしいとの願いから、下のような作品が贈られました。いろいろな人がいろいろな形で田子小学校を支え、応援していただいたことを改めて知ることができました。



田子小学校の子供たちに田子の誇りと励ましの気持ちを伝える目的で丁寧に描かれた作品



## 水道週間のお知らせ

～ たいせつに みずはみんなの たからもの ～

6月1日から7日は、全国一斉の水道週間です。町では、水道週間に合わせて、無料巡回サービス、水道施設見学の受付を行います。水道についてお困りの点や疑問などがありましたら、お気軽にご連絡ください。

《無料巡回サービス》 6月7日(金)のみ(小雨決行)

内容

### ① 水道蛇口のパッキン交換(要予約)

劣化した蛇口パッキンの無料交換を行います。

※混合水栓(水と湯が一つの蛇口から出るタイプ)については、パッキン交換ができませんので、ご了承ください。

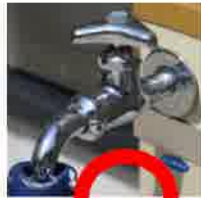

### ②メーター器の交換

水道のメーター器は、法律により8年ごとの交換が義務付けられています。本年度交換対象のメーター器をお使いのお宅に、町指定の水道業者が交換作業に伺いますので、よろしくをお願いします。なお、立ち会いは必要ありません。



※メーター器手前のバルブ(止水栓)は、皆様が水道を引き込む際個人で購入し取付けているので、個人管理になります。パッキン交換・メーター器交換作業の際に、バルブの故障等で作業ができない場合は、バルブ交換のお願いをさせていただきますので、ご協力をお願いします。

※パッキン交換を希望される方は、**5月17日(金)までに役場企業課へ**お申し込みください。なお、巡回時間・交換個数を調整させていただく場合がありますのでご了承ください。

《水道施設見学》(要予約)

水道施設の見学を希望される方(団体可)は、事前にご連絡ください。

《お問い合わせ・申し込み》役場企業課 TEL:52-1429

# 回覧

## 月原残土処理場説明会の開催について

新緑の候、皆様におかれましては益々ご清栄のこととお喜び申し上げます。

さて、月原地区の残土処理場(公民館裏の田畑埋立)について、工事計画の説明をさせていただきますたく存じます。つきましては、下記のとおり説明会を開催しますので、付近にお住まいの皆様にご出席賜りますようお願いいたします。

### 記

- |             |                     |
|-------------|---------------------|
| 1 日 時       | 令和6年5月15日(水) 午後7時から |
| 2 場 所       | 月原公民館               |
| 3 出席をお願いする方 | 月原地区及び大久須 8 組       |
| 4 内 容       | 月原残土処理場の工事計画について    |

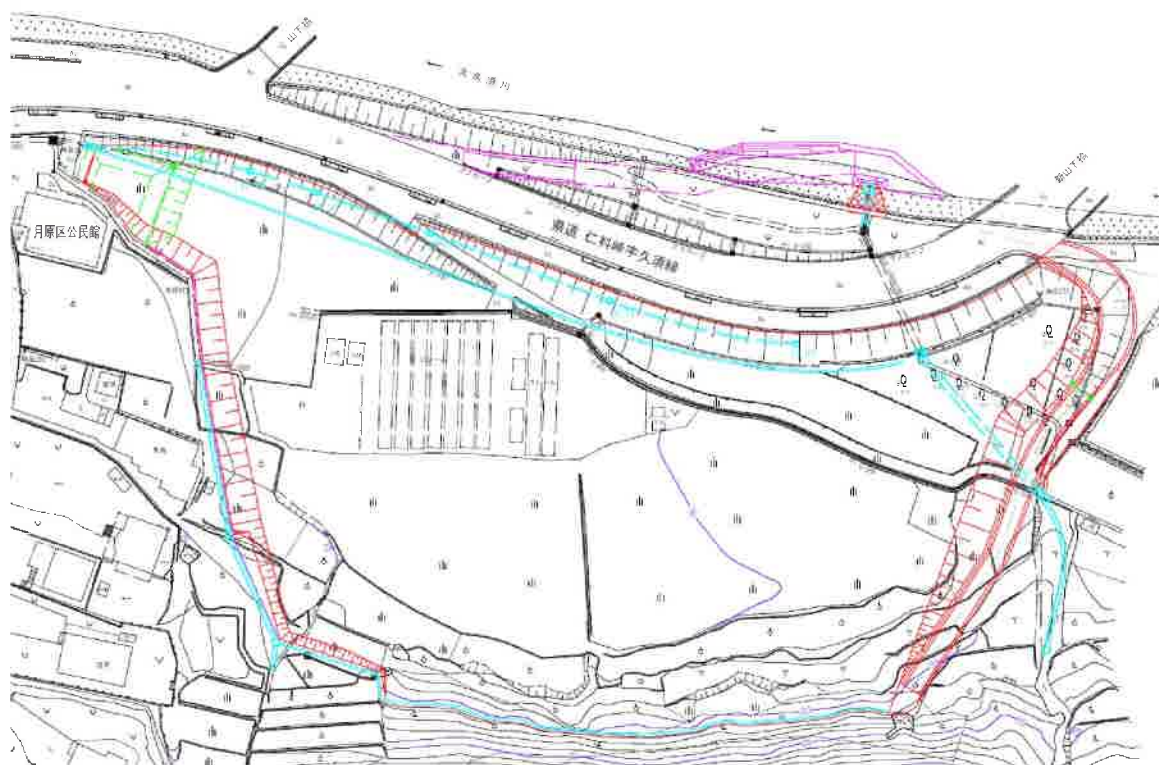

担当 建設課 建設係  
電話 55-0212  
FAX 54-6004  
Mail [kensetsu@town.nishiizu.lg.jp](mailto:kensetsu@town.nishiizu.lg.jp)

令和6年5月号

回覧



May 5

# はまかぜ

発行責任者:飯山 貴史

電話番号:0558-52-0360



## 5月は自転車月間

しずおか・自転車事故防止3つの柱+1(プラスワン)

しずおか

# 自転車事故防止

3つの柱 +One

ヘルメットを着用しよう!

1の柱

交差点では、  
周りに気をつけよう!

2の柱

一時停止場所では、  
しっかり停まろう!

3の柱

急がず、  
ゆっくり走ろう!

+One

アシスト自転車の  
特性(加速・減速)を理解しよう!

ヘルメットはSGマーク やJISマーク といった安全性を示すマークの付いたものを選びましょう!!

### 自転車事故死者の致命傷は頭部が約7割!!

## 行政職員・警察官募集



5月は警察行政職員を募集しています!!

警察予算や財産の管理、施策の企画と実施、調査統計、運転免許証の交付などの仕事に従事します。

| 試験区分   | 申込期間     | 第1次試験日            |          |
|--------|----------|-------------------|----------|
| 警察行政職員 | 大学卒業程度   | 5月10日(金)~5月24日(金) | 6月16日(日) |
|        | 高等学校卒業程度 | 8月7日(水)~8月28日(水)  | 9月29日(日) |
|        | 障害のある方   | 6月3日(月)~6月21日(金)  | 9月22日(日) |
|        | 就職氷河期世代  | 8月1日(木)~8月15日(木)  | 9月29日(日) |
| 警察官    | A(大卒)    |                   |          |
|        | B(大卒以外)  | 7月19日(金)~8月23日(金) | 9月22日(日) |

## キケン!!路上駐車

路上駐車は、他の車の通行を妨害するだけでなく、歩行者や自転車の死角となる場合があります。



### 交通事故の原因になるかも!!

また、歩道にかけての駐車も大変危険です!!道路を使うすべての方が安全を意識した行動を!!

無料

## 弁護士による法律相談会

# よりそい法律相談会



悩みごと、困りごとを弁護士に相談してみませんか。  
その困りごと、法律で解決できるかもしれません。

南伊豆町・松崎町・西伊豆町で弁護士による相談会を行っています。対象は、南伊豆町・松崎町・西伊豆町にお住まいで、収入や資産が少ない方です（詳しい条件は裏面をご覧ください）。相談をご希望の方は、お気軽に申込先へお電話ください。

| 開催日時                                       | 相談会場                 | 申込先                                 |
|--|----------------------|-------------------------------------|
| 5月24日（金）<br>13：30～ 14：00～<br>14：30～ 15：00～ | 西伊豆町<br>賀茂健康<br>センター | 西伊豆町<br>社会福祉協議会<br>TEL 0558-55-1313 |
| 6月28日（金）<br>13：30～ 14：00～<br>14：30～ 15：00～ | 南伊豆町<br>健康福祉<br>センター | 南伊豆町<br>社会福祉協議会<br>TEL 0558-62-3156 |
| 7月26日（金）<br>13：30～ 14：00～<br>14：30～ 15：00～ | 松崎町<br>総合福祉<br>センター  | 松崎町社会福祉協議会<br>TEL 0558-42-2719      |

相談は1枠30分です。

主催：法テラス

協力：南伊豆町社会福祉協議会・松崎町社会福祉協議会・  
西伊豆町社会福祉協議会



R6.5（西）

例えばこんなこと、ありませんか。

身に覚えのない商品が届いた。どうしたらいい？



借金が払えなくなりました。どうしよう。



亡くなった親族に借金があったようで、請求書が来た。払うしかない？

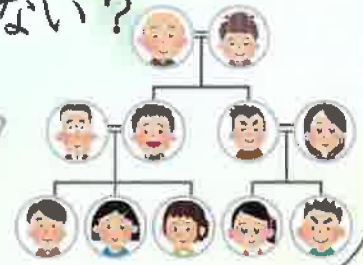

離婚したい。離婚するにはどうしたらいい？ 親権は取れる？ 養育費をもらうにはどうしたらいい？



お金の管理が難しくなってきた。今後のことが心配。何かいい方法はない？



よりよい相談会を利用するには……

【相談までの流れ】申込先に電話で**申込**→担当の法律事務所から電話が来るので**予約**→当日会場に行って**相談**

①南伊豆町・松崎町・西伊豆町に住む方が利用できます。

②事前予約制です

相談会の**前日12:00**までに申込先へ電話をかけ、お申込ください。

③収入・資産が**一定の基準を超えない**方が利用できます。

法律事務所からの電話予約の際、収入・資産の確認を行います。基準の詳細は、お尋ねください。

④当日は、10分前までに会場へお越しください。

⑤感染症対策のため、相談時にはマスクの着用をお願いします。

⑥書類作成や事件の依頼をする場合には、別途費用がかかります。