西伊豆町

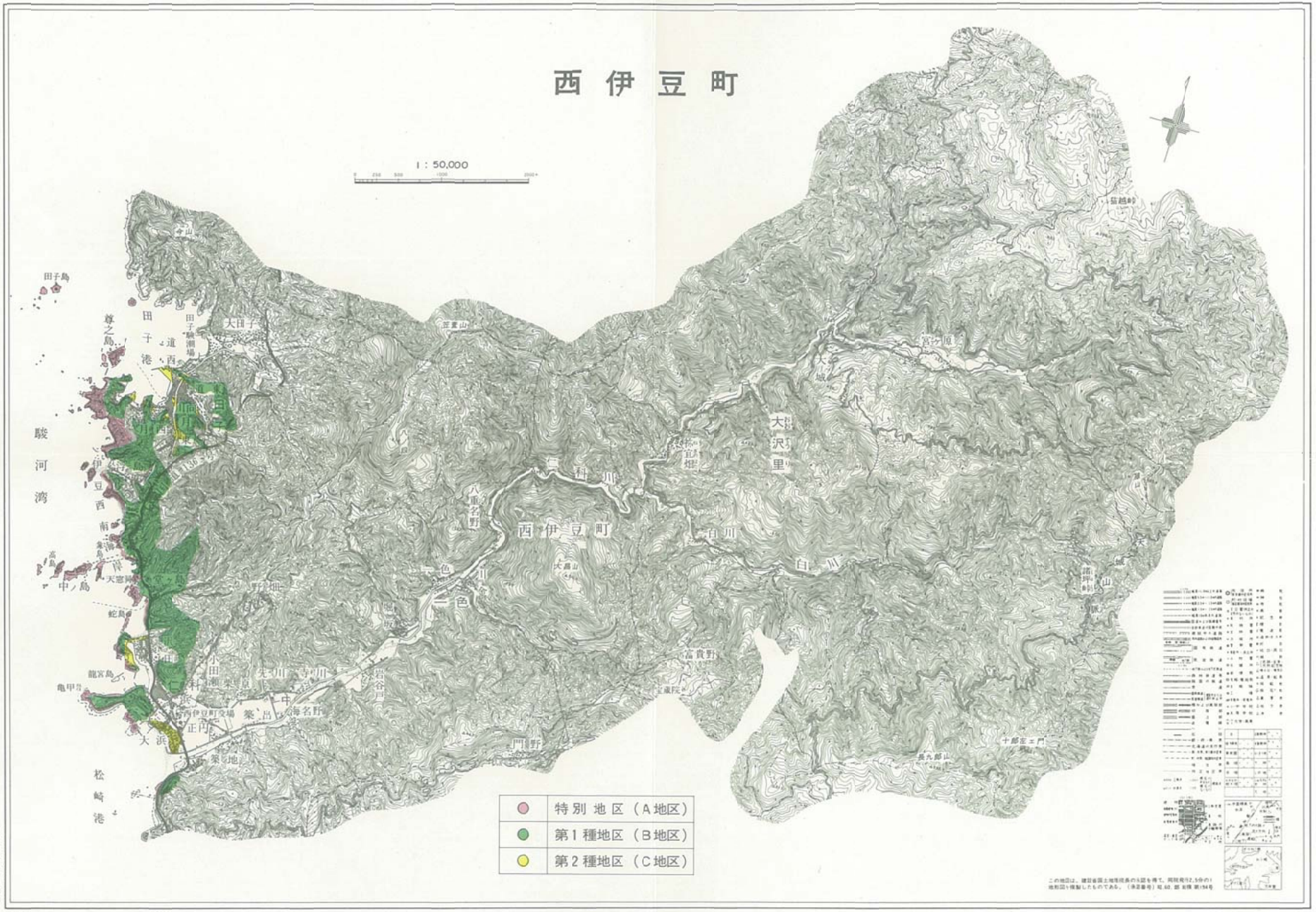

昭和60年6月　1：25,000地形図より復製・編集・部分修正

西伊豆町

【 拡 大 図 】

今山
田子島
尊之島
田子港
田子験潮場
大田子
道西
東田子
駿河湾
伊豆西南海岸
高島
象島
天窓洞
中ノ島
堂ケ島
蛇島
野畑
小田瀬
栗原
先川
龍宮島
亀甲岩
仁科浜
西伊豆町役場
築出
正円
大浜
築地
松崎港