

物件詳細情報

登録番号	R7字久須-34	分類			■売却 □賃貸
物件所在地	西伊豆町宇久須		家屋状態の目安		
希望価格	■賃貸 75,000円 /月		■敷金2か月	■礼金 か月	
	□売却 万円				
物件の概要	面積		構造	建築年	築年
	土地	m ²	<input checked="" type="checkbox"/> 木造 <input type="checkbox"/> 軽量鉄骨造 <input type="checkbox"/> 鉄筋ｺﾝｸﾘｰﾄ <input type="checkbox"/> その他	補修の要否	補修の費用負担
	建物	1F 172.223m ²		<input type="checkbox"/> 補修は不要 <input checked="" type="checkbox"/> 多少の補修必要 <input type="checkbox"/> 大幅な補修必要 <input type="checkbox"/> 現在補修中	<input type="checkbox"/> 所有者負担 <input checked="" type="checkbox"/> 入居者負担 <input type="checkbox"/> その他（要相談）
		2F	m ²		
間取り	<input checked="" type="checkbox"/> 居間（10畳） □台所 □風呂 □トイレ <input checked="" type="checkbox"/> 洋室（6畳） ■和室（8畳） □その他 <input checked="" type="checkbox"/> 洋室（9.5畳、9畳） □台所 ■風呂 □トイレ <input type="checkbox"/> 和室（ 畳） □その他（ ）				
利用状況	<input checked="" type="checkbox"/> 放置（1年） <input type="checkbox"/> 別荘 <input type="checkbox"/> その他（ ）		設備状況	電気	<input checked="" type="checkbox"/> 引き込み済み □その他
				ガス	<input checked="" type="checkbox"/> プロパンガス □その他
主要施設等への距離		km	風呂	<input type="checkbox"/> ガス ■灯油 □電気 □その他	
		km	水道	<input checked="" type="checkbox"/> 上水道 □簡易水道 □その他（ ）	
		km	下水道	<input checked="" type="checkbox"/> 下水道 □浄化槽 □その他（ ）	
		km	トイレ	<input checked="" type="checkbox"/> 水洗 □汲取り / □和 □洋	
		km	駐車場	<input checked="" type="checkbox"/> 有 □無	物置 □有 ■無
		km	庭	<input checked="" type="checkbox"/> 有 □無	その他
		km	【間取り】		【地図】
		km	別紙参照		別紙参照
		km			
		km			
	km				
特記事項	耐震診断：未・済（補強不要・要補強）・不要				

※ 情報に変更がある場合や、記載漏れの場合がありますので、必ず現地に行って、ご自身の目で確認してください。

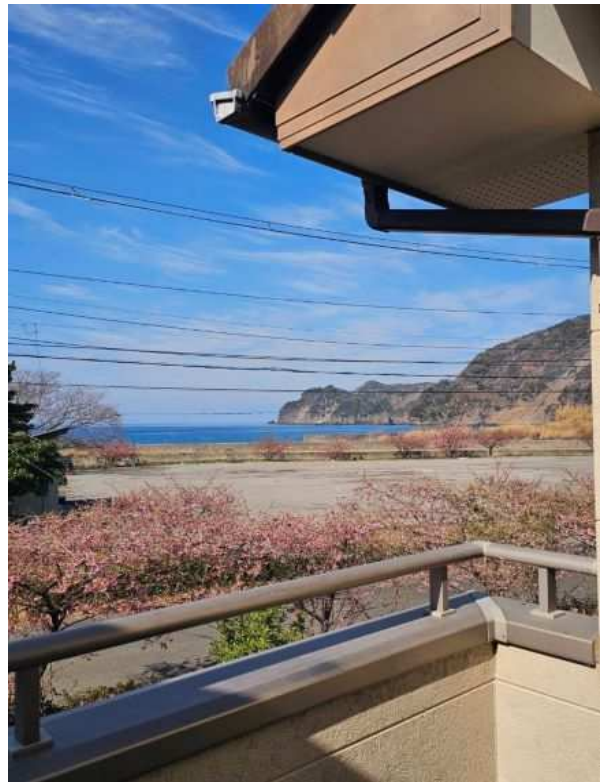



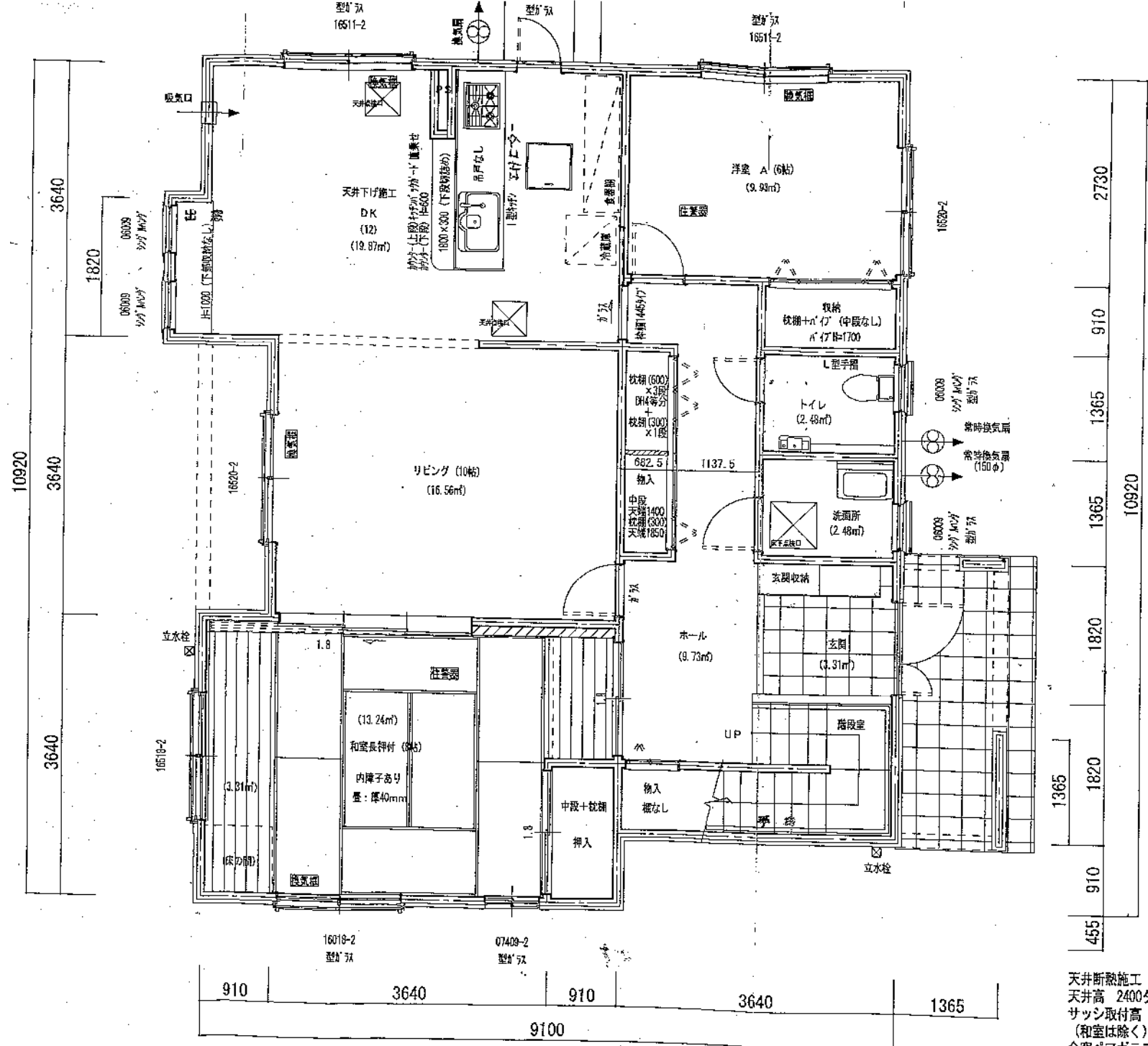

天井断熱施工
 天井高 2400タイプ
 サッシ取付高 H=2000
 (和室は除く)
 全窓ペアガラス
 第三種換気設備設置

種別	面積	備考
一階施工面積	92.74 m ²	
二階施工面積	79.49 m ²	
小屋裏納戸面積	m ²	
延べ面積	172.23 m ²	

伊豆市方面



宇久須海水浴場

ガソリンスタンド

物件所在地

西伊豆町役場
宇久須支所

コンビニ

国道136号線

安良里方面

