

物件詳細情報

登録番号	R8仁科-11	分類			■売却 □賃貸	
物件所在地	西伊豆町仁科		家屋状態の目安			
希望価格	□賃貸 円 /月		□敷金 か月	□礼金 か月		
	■売却 480万円					
物件の概要	面積		構造	建築年	築年	
	土地	8501.15m ²	■木造 □軽量鉄骨造 □鉄筋コンクリート □その他	補修の要否		
	建物	1F 93.91m ²		補修の費用負担		
				□補修は不要 □多少の補修必要 ■大幅な補修必要 □現在補修中		
間取り	<input type="checkbox"/> 居間(畳) <input type="checkbox"/> 台所 <input type="checkbox"/> 風呂 <input checked="" type="checkbox"/> トイレ※ <input checked="" type="checkbox"/> 洋室(6畳、3畳、12畳、7.5畳、4畳) <input checked="" type="checkbox"/> 和室(畳) <input type="checkbox"/> その他 <input type="checkbox"/> 居間(畳) <input type="checkbox"/> 洋室(畳) <input type="checkbox"/> 台所 <input type="checkbox"/> 風呂 <input type="checkbox"/> トイレ <input type="checkbox"/> 和室(畳) <input type="checkbox"/> その他()					
利用状況	□放置(年)		電気	■引き込み済み □その他		
	□別荘		ガス	■プロパンガス □その他		
主要施設等への距離	□その他()		風呂	□ガス □灯油 □電気 □その他		
	バス停	0.26km	水道	■上水道 □簡易水道 □その他()		
	病院	0.44km	下水道	□下水道 □浄化槽 □その他()		
	コンビニ	0.78km	トイレ	□水洗 □汲取り / □和 □洋		
	スーパー	0.82km	駐車場	■有 □無	物置 □有 □無	
		km	庭	■有 □無	その他	
		km	【間取り】			【地図】
		km	別紙参照			別紙参照
特記事項	耐震診断(未・済(補強不要・要補強)・不要					
	※トイレ大規模修繕が必要 風呂・キッチンなし					
						

※ 情報に変更がある場合や、記載漏れの場合がありますので、必ず現地に行って、ご自身の目で確認してください。

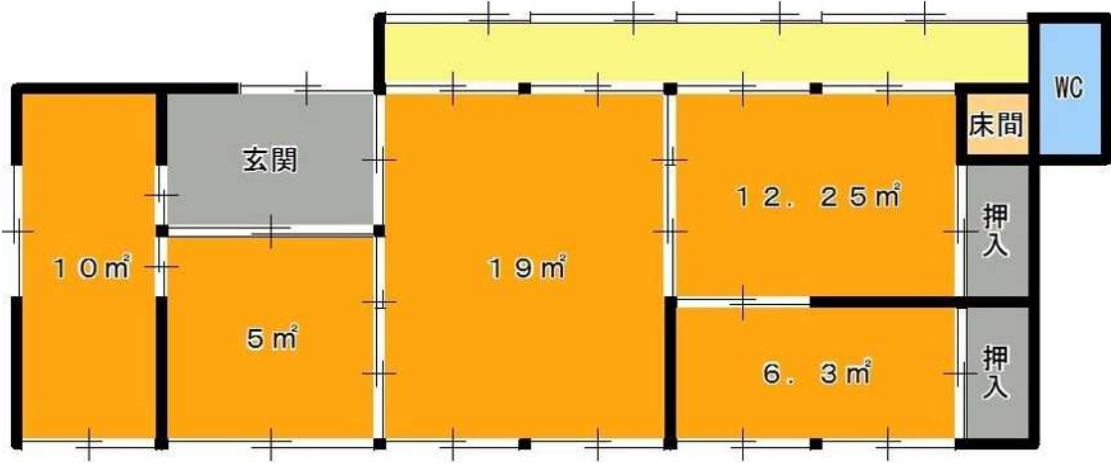

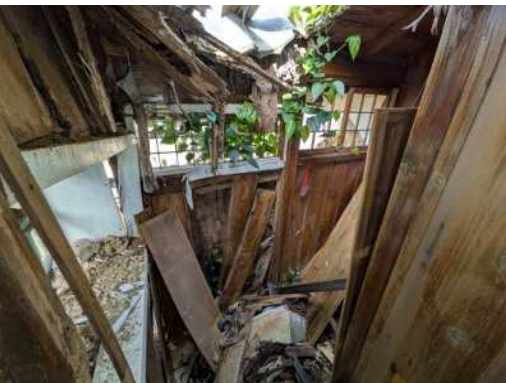

田子方面



西伊豆町役場

コンビニ

ドラッグストア

コンビニ

物件所在地

松崎町方面

