

物件詳細情報

登録番号	R8安良里-04	分類			■売却 □賃貸
物件所在地	西伊豆町安良里		家屋状態の目安		
希望価格	□賃貸 円 /月		□敷金 か月	□礼金 か月	
	■売却 450万円				
物件の概要	面積		構造	建築年	築年
	土地	115.73m ²	<input checked="" type="checkbox"/> 木造 <input type="checkbox"/> 軽量鉄骨造 <input type="checkbox"/> 鉄筋ｺﾝｸﾘｰﾄ <input type="checkbox"/> その他	補修の要否	補修の費用負担
	建物	居宅 138.83m ²		<input type="checkbox"/> 補修は不要 <input type="checkbox"/> 多少の補修必要 <input checked="" type="checkbox"/> 大幅な補修必要 <input type="checkbox"/> 現在補修中	<input type="checkbox"/> 所有者負担 <input checked="" type="checkbox"/> 入居者負担 <input type="checkbox"/> その他（要相談）
			m ²		
間取り	<input checked="" type="checkbox"/> 居間（10畳） <input checked="" type="checkbox"/> 台所 <input checked="" type="checkbox"/> 風呂 <input checked="" type="checkbox"/> トイレ <input checked="" type="checkbox"/> 洋室（4.5畳） <input checked="" type="checkbox"/> 和室（8畳） <input type="checkbox"/> その他 <input checked="" type="checkbox"/> 居間（8畳） <input type="checkbox"/> 台所 <input type="checkbox"/> 風呂 <input type="checkbox"/> トイレ <input checked="" type="checkbox"/> 和室（8畳、8畳） <input checked="" type="checkbox"/> その他：納戸（4.5畳）				
利用状況	□放置（年）		電気	■引き込み済み □その他	
	□別荘		ガス	■プロパンガス □その他	
主要施設等への距離	□その他（ ）		風呂	■ガス □灯油 □電気 □その他	
		km	水道	■上水道 □簡易水道 □その他（ ）	
		km	下水道	■下水道 □浄化槽 □その他（ ）	
		km	トイレ	■水洗 □汲取り / □和 □洋	
		km	駐車場	■有 □無	物置 □有 □無
		km	庭	□有 ■無	その他
		km	【間取り】		【地図】
		km	別紙参照		別紙参照
		km			
		km			
	km				
特記事項	耐震診断： <u>未</u> ・済（補強不要・要補強）・不要				
	駐車場付き				

※ 情報に変更がある場合や、記載漏れの場合がありますので、必ず現地に行って、ご自身の目で確認してください。

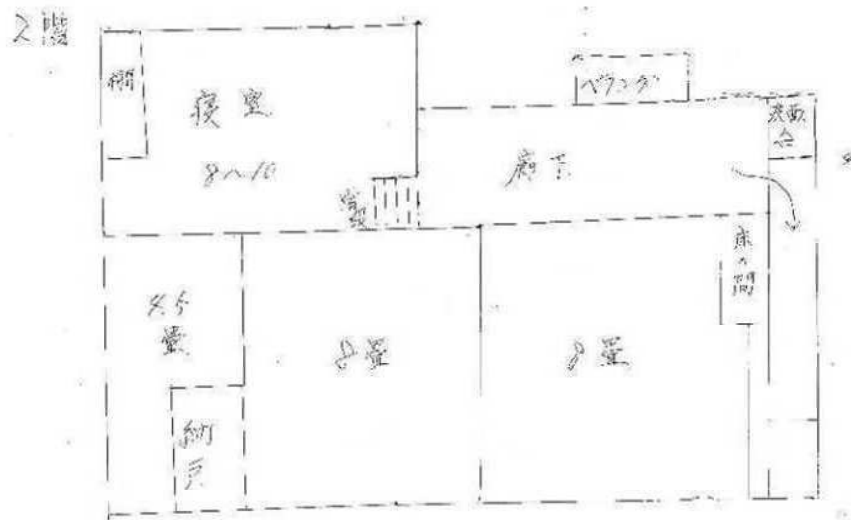
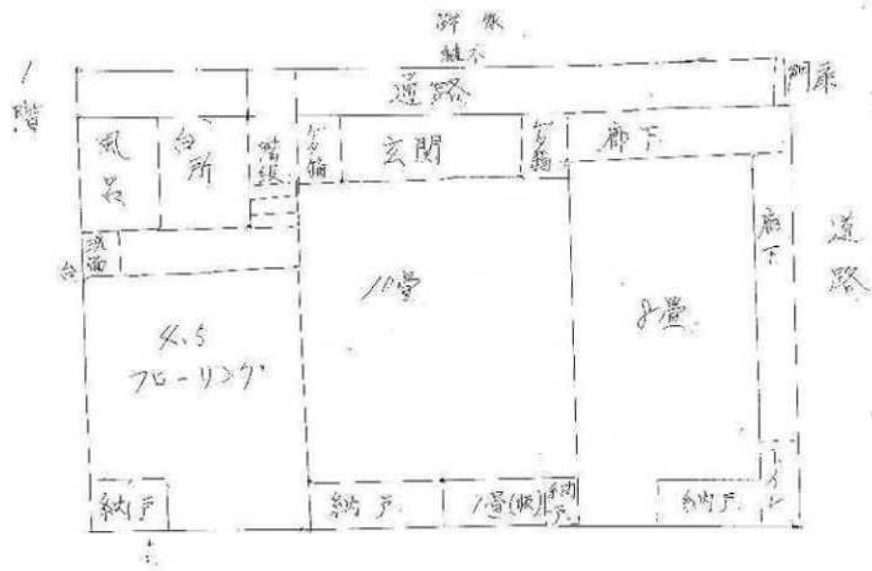

公開用





宇久須方面



安良里漁港

中央公民館

物件所在地

田子方面

