平成 29 年度

町勢概況

西伊豆町

平成 28 年ふるさとフォトコンテスト　特選「パワースポット大滝」
撮影者：藤井　昭浩

西伊豆町の位置と面積

役場所在地	静岡県賀茂郡西伊豆町仁科401番地の1	
位　　置	東経 138°　46′	北緯 34°　46′
住民登録人口	8,326人	※29.4.1 住民基本台帳
〃　世帯数	3,896世帯	〃
面　　積	105.54km^2	※国土地理院

地目別内訳

田	畑	宅地	山林	その他
0.93　km^2	2.00　km^2	1.56　km^2	81.04　km^2	20.01　km^2

※29.1.1 概要調書

平成29年度　各種会計予算総括表

（単位:千円）

会計名		平成29年度当初予算額	平成28年度当初予算額	比較増減 金額	比較増減 率(%)
一般会計		5,520,000	6,050,000	△　530,000	△　8.8
特別会計	国民健康保険特別会計	1,521,000	1,633,000	△　112,000	△　6.9
	後期高齢者医療特別会計	293,800	287,800	6,000	2.1
	介護保険事業特別会計	1,396,000	1,354,000	42,000	3.1
	水道事業会計	488,399	443,487	44,912	10.1
	温泉事業会計	97,499	92,316	5,183	5.6
	小計	3,796,698	3,810,603	△　13,905	△　0.4
合計　(A)		9,316,698	9,860,603	△　543,905	△　5.5
各会計間の繰入繰出(B)		532,470	504,649	27,821	5.5
純計　(A)－(B)		8,784,228	9,355,954	△　571,726	△　6.1

※ 水道事業会計及び温泉事業会計は、収益的収入・資本的支出の合計額とする。

平成29年度　一般会計予算（歳入1）

（単位：千円）

区分	年度	平成29年度	平成28年度	増減額	構成比（%）	
					平成29年度	平成28年度
自主財源	町税	904,990	915,015	△ 10,025	16.4	15.1
	分担金及び負担金	12,761	22,877	△ 10,116	0.2	0.4
	使用料及び手数料	44,130	44,603	△ 473	0.8	0.7
	財産収入	7,829	9,434	△ 1,605	0.1	0.2
	寄附金	500,005	300,005	200,000	9.1	5.0
	繰入金	734,129	772,608	△ 38,479	13.3	12.8
	繰越金	100,000	100,000	0	1.7	1.8
	諸収入	49,537	52,763	△ 3,226	0.9	0.9
	小計	2,353,381	2,217,305	136,076	42.5	36.9
依存財源	地方譲与税	27,000	27,300	△ 300	0.4	0.5
	利子割交付金	600	800	△ 200	0.0	0.0
	配当割交付金	4,000	5,000	△ 1,000	0.1	0.1
	株式等譲渡所得割交付金	4,000	4,000	0	0.1	0.1
	地方消費税交付金	140,000	120,000	20,000	2.5	2.0
	自動車取得税交付金	6,000	6,000	0	0.1	0.1
	地方特例交付金	1,500	1,500	0	0.0	0.0
	地方交付税	2,160,000	2,059,000	101,000	39.1	34.0
	交通安全対策特別交付金	700	700	0	0.0	0.0
	国庫支出金	292,213	338,647	△ 46,434	5.3	5.6
	県支出金	300,106	396,748	△ 96,642	5.4	6.6
	町債	230,500	873,000	△ 642,500	4.2	14.4
	小計	3,166,619	3,832,695	△ 666,076	57.2	63.4
歳入合計		5,520,000	6,050,000	△ 530,000	99.7	100.3

平成29年度　税収入の内訳（歳入2）

（単位：千円）

区分	年度	平成29年度	平成28年度	増減額	構成比（%）	
					平成29年度	平成28年度
町民税	個人町民税	247,500	245,000	2,500	27.3	26.8
	法人町民税	37,001	51,001	△ 14,000	4.0	5.6
	小計	284,501	296,001	△ 11,500	31.4	32.3
固定資産税	固定資産税	501,200	500,000	1,200	55.5	54.6
	交付金納付金	2,218	2,213	5	0.2	0.2
	小計	503,418	502,213	1,205	55.6	54.9
軽自動車税		23,070	20,800	2,270	2.5	2.3
町たばこ税		56,000	56,000	0	6.2	6.1
入湯税		38,001	40,001	△ 2,000	4.2	4.4
合計		904,990	915,015	△ 10,025	100.0	100.0

平成29年度　一般会計予算（歳出1）

（単位：千円）

区分＼年度	平成29年度	平成28年度	増減額	構成比（%）	
				平成29年度	平成28年度
議会費	64,343	66,934	△ 2,591	1.2	1.4
総務費	724,987	1,121,242	△ 396,255	13.1	22.9
民生費	1,066,750	1,058,619	8,131	19.3	21.7
衛生費	654,697	755,103	△ 100,406	11.9	15.5
農林水産業費	272,211	253,414	18,797	4.9	5.2
商工費	540,812	539,707	1,105	9.8	11.0
土木費	282,315	357,387	△ 75,072	5.1	7.3
消防費	323,876	536,718	△ 212,842	5.9	11.0
教育費	427,324	432,258	△ 4,934	7.7	8.8
災害復旧費	25,006	25,006	0	0.5	0.5
公債費	554,053	584,201	△ 30,148	10.0	11.9
諸支出金	578,626	314,411	264,215	10.5	6.5
予備費	5,000	5,000	0	0.1	0.1
歳出合計	5,520,000	4,889,000	△ 530,000	100.0	123.8

平成29年度　一般会計性質別予算（歳出2）

（単位：千円）

区分			平成29年度	平成28年度	増減額	増減率（%）
経常的経費	義務的経費	人件費	992,862	984,682	8,180	0.8
		扶助費	395,020	385,284	9,736	2.5
		公債費	554,053	584,201	△ 30,148	△ 5.2
		小計	1,941,935	1,954,167	△ 12,232	△ 0.6
	物件費		946,711	1,038,636	△ 91,925	△ 8.9
	維持補修費		59,242	67,544	△ 8,302	△ 12.3
	補助費等		787,513	1,053,555	△ 266,042	△ 25.3
	小計		3,735,401	4,113,902	△ 378,501	△ 9.2
積立金			559,348	313,944	245,404	78.2
貸付金・投資及び出資金			90,731	984	89,747	9,120.6
繰出金			532,747	504,611	28,136	5.6
小計			4,918,227	4,933,441	△ 15,214	△ 0.3
投資的経費	普通建設事業費		571,767	1,086,553	△ 514,786	△ 47.4
		補助事業費	307,261	276,343	30,918	11.2
		単独事業費	247,518	793,085	△ 545,567	△ 68.8
		県営事業負担金	16,988	17,125	△ 137	△ 0.8
	災害復旧事業費		25,006	25,006	0	0.0
	小計		596,773	1,111,559	△ 514,786	△ 46.3
予備費			5,000	5,000	0	0.0
歳出合計			5,520,000	6,050,000	△ 530,000	△ 8.8

平成29年度　一般会計

（単位：千円）

歳入　【5,520,000千円】

自主財源	43%
依存財源	57%

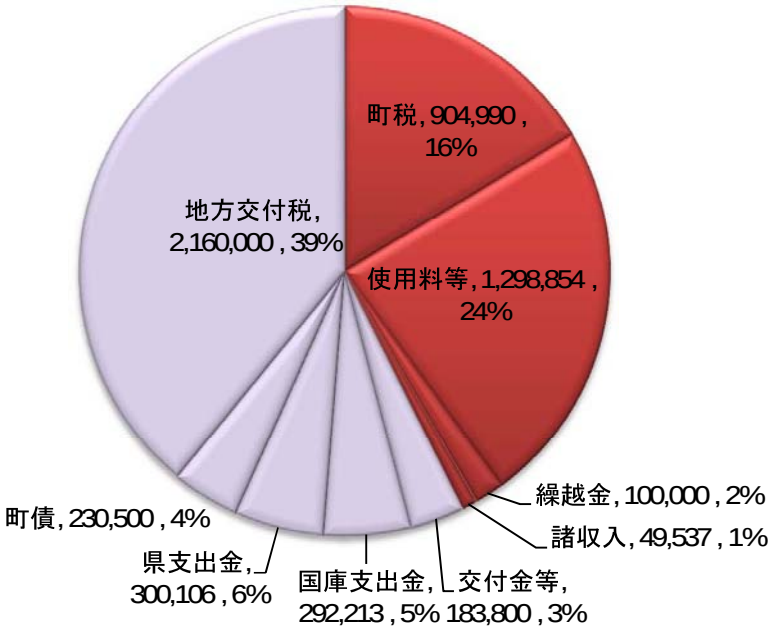

歳出　【5,520,000千円】

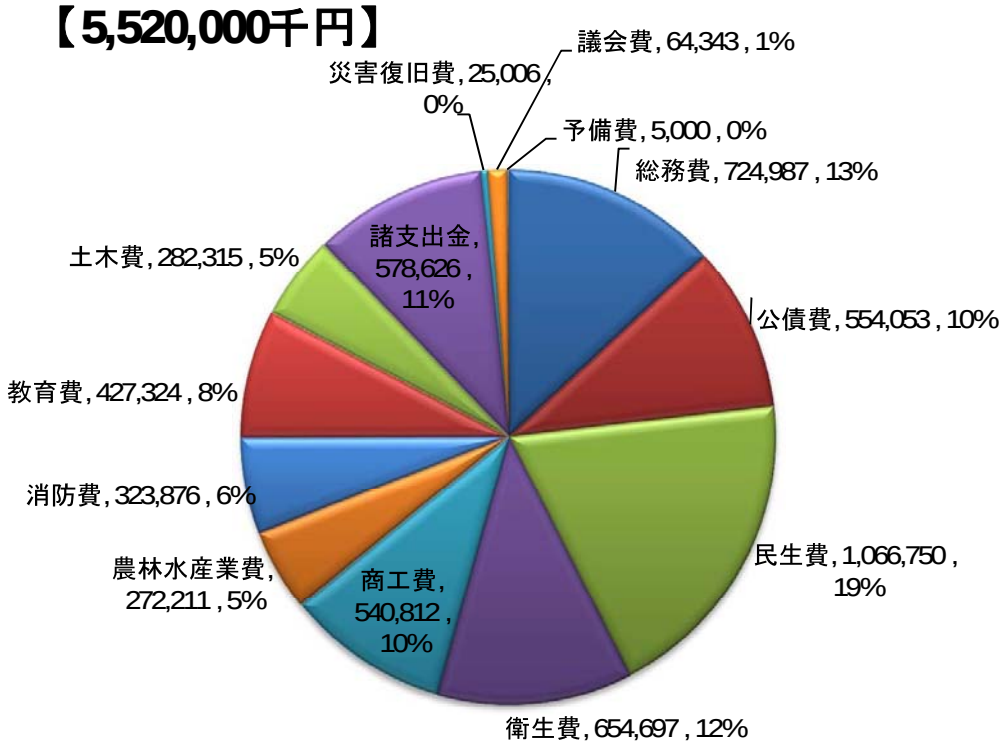

一般会計年度別決算の推移

（単位：千円）

年度	歳入額	歳出額	歳入歳出 差 引 額	備　考
H10	6,436,278	5,919,937	516,341	
H11	7,102,377	6,807,724	294,653	
H12	5,924,959	5,625,169	299,790	
H13	6,001,866	5,586,987	414,879	
H14	6,594,930	6,257,320	337,610	
H15	6,304,112	5,958,981	345,131	
H16	6,650,513	6,171,549	478,964	
H17	6,783,419	6,575,484	207,935	
H18	5,457,499	5,234,302	223,197	
H19	5,189,388	4,996,687	192,701	
H20	4,782,505	4,563,369	219,136	
H21	5,678,495	5,273,910	404,585	
H22	5,490,903	5,158,024	332,879	
H23	5,277,750	4,951,484	326,266	
H24	5,024,639	4,675,705	348,934	
H25	5,818,087	5,406,125	411,962	
H26	6,231,506	5,893,304	338,202	
H27	8,385,683	7,911,530	474,153	
H28	7,813,211	7,339,407	473,804	

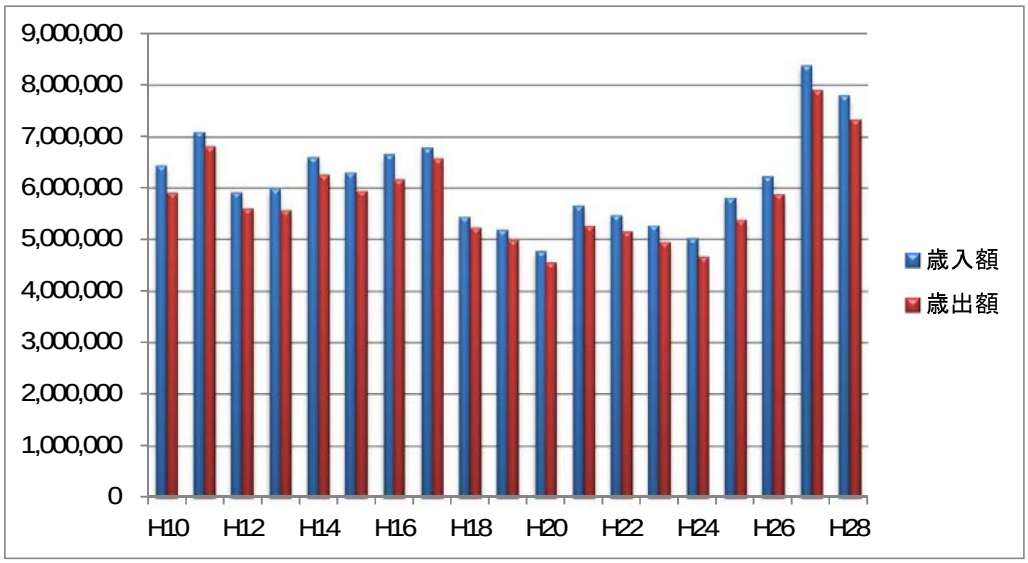

公債費に関する調

（単位：千円）

２７年度末起債残高		5,387,331
２８年度	発行額	753,000
	償還元金	482,376
	償還利子	42,456
	償還額計	524,832
２８年度末起債残高		5,657,955

基金に関する調

一般会計

（単位：千円）

基金名	２８年度末現在高
財政調整基金	2,664,115
減債基金	2,186
地域福祉基金	46,709
教育振興基金	20,000
稲葉金秋奨学基金	5,816
百川奨学基金	18,533
ふるさと水と土基金	20,000
黄金崎公園整備基金	25,642
交通安全対策推進基金	32,553
公営住宅建設基金	1,305
スポーツ施設整備基金	50,412
工業振興基金	6,736
田子中跡地施設整備基金	68,739
ガラス文化推進基金	96,693
ふるさと応援基金	922,803
消防基金	92,636
公共施設解体基金	295,791
土地開発基金（土地含む）	40,153
西伊豆町振興基金	1,000,247
診療所医療整備基金	12,000
合計	5,423,069

特別会計

（単位：千円）

基金名	２８年度末現在高
国民健康保険保険給付等支払準備基金	239,538
国民健康保険高額医療費資金貸付基金	3,592
介護保険介護給付等支払準備基金	39,060
宇久須財産区財政調整基金	75,434
区有財産整備基金	2,080
合計	359,704

平成29年度の主要事業

単位：千円

☆地域資源を活かした魅力ある産業の育つまちをめざして（産業部門）

漁港施設整備事業	16,000
地域おこし協力隊事業	10,374

☆地域で支えあう安心とやすらぎのあるまちをめざして（保健・福祉・医療部門）

幼稚園・保育園の保育料と給食費の完全無償化	
放課後児童クラブ事業	3,997

☆豊かな心をはぐくむ教育文化のまちをめざして（教育･文化部門）

国際教育推進事業	25,442
特色ある学校づくり推進事業	7,300
不登校対策事業	1,143

☆個性ある地域の発展と快適な生活のできるまちをめざして（都市基盤整備部門）

公衆無線LAN環境整備事業	17,500
宇久須配水池耐震事業	217,300
津波防災ステーション事業	101,000

西伊豆町行政機構図（平成29年5月15日現在）

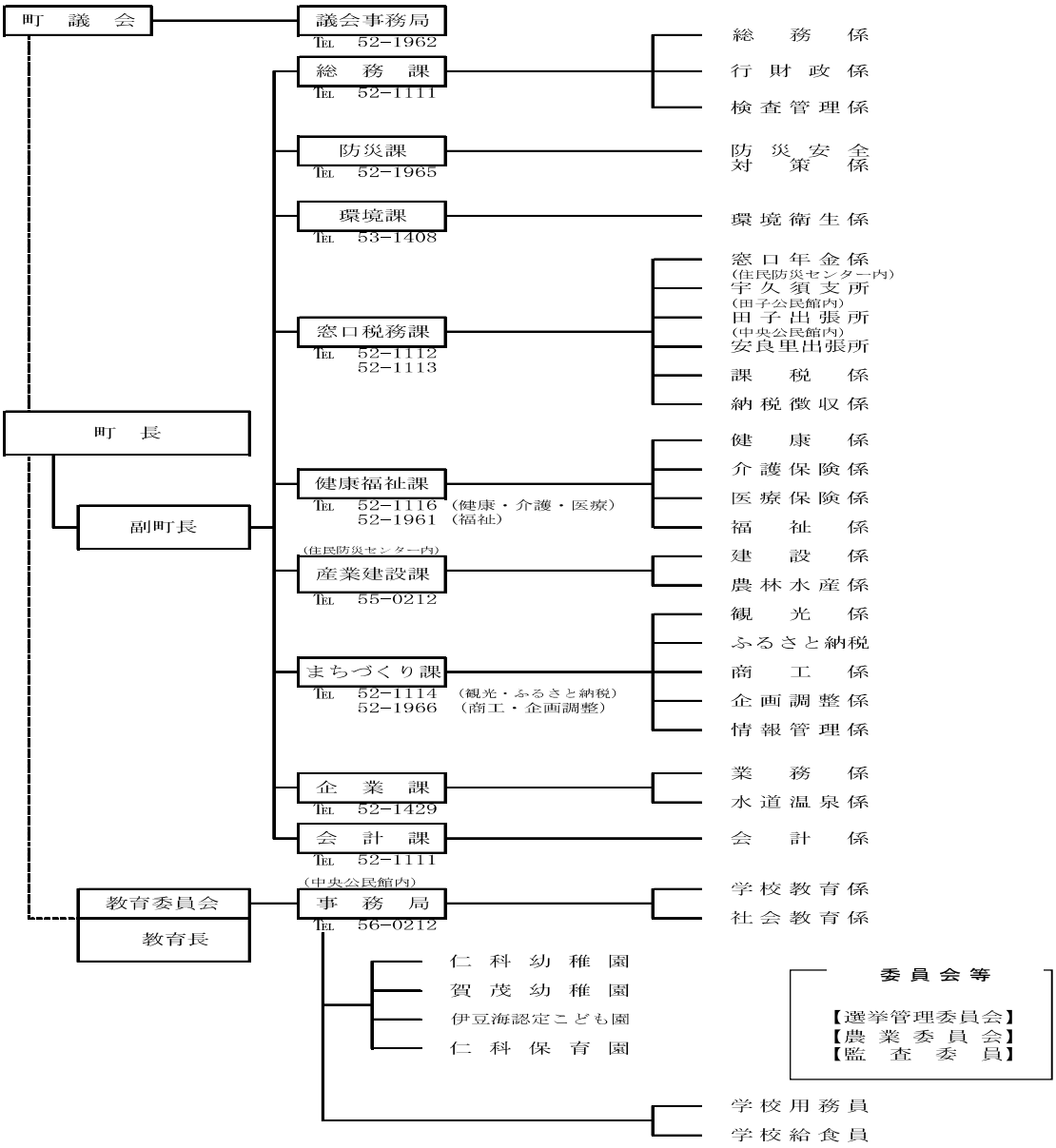

職　員　数

29.5.15現在

所　属　課	男	女	計	備　　考
議会事務局	1	2	3	
総務課	7	2	9	県・後期高齢者への派遣含む
まちづくり課	10	2	12	県からの派遣含む
防災課	4	0	4	
環境課	8	0	8	
窓口税務課	9	7	16	
健康福祉課	7	8	15	
産業建設課	10	0	10	
企業課	5	1	6	
会計課	2	1	3	
教育委員会	6	3	9	教育長含む、社教指導員1含む
幼稚園	0	9	9	
仁科幼稚園	0	5	5	園長（保育園と兼務）含む
賀茂幼稚園	0	4	4	園長（伊豆海と兼務）除く
仁科保育園	0	8	8	園長（幼稚園と兼務）除く
伊豆海認定こども園	0	8	8	園長（賀茂幼と兼務）含む
学校給食員	1	5	6	
賀茂給食センター	0	2	2	
西伊豆中給食室	0	1	1	
田子給食センター	1	2	3	
合　　計	70	56	126	町長、副町長を除く

人 口 の 推 移

資料：国勢調査

	人口			世帯数	一世帯平均人員	前回比較人口増加率
	男	女	計			
S35	8,489	8,663	17,152	3,618	4.7	
S40	7,692	8,088	15,780	3,711	4.3	△ 8.0
S45	7,198	7,735	14,933	3,865	3.9	△ 5.4
S50	7,226	7,727	14,953	4,115	3.6	0.1
S55	6,907	7,469	14,376	4,212	3.4	△ 3.9
S60	6,452	7,077	13,529	4,159	3.3	△ 5.9
H02	6,048	6,648	12,696	4,222	3.0	△ 6.2
H07	5,703	6,280	11,983	4,328	2.8	△ 5.6
H12	5,287	5,981	11,268	4,383	2.6	△ 6.0
H17	4,854	5,518	10,372	4,204	2.5	△ 8.0
H22	4,441	5,028	9,469	4,030	2.3	△ 8.7
H27（確定値）	3,864	4,370	8,234	3,673	2.2	△ 13.0

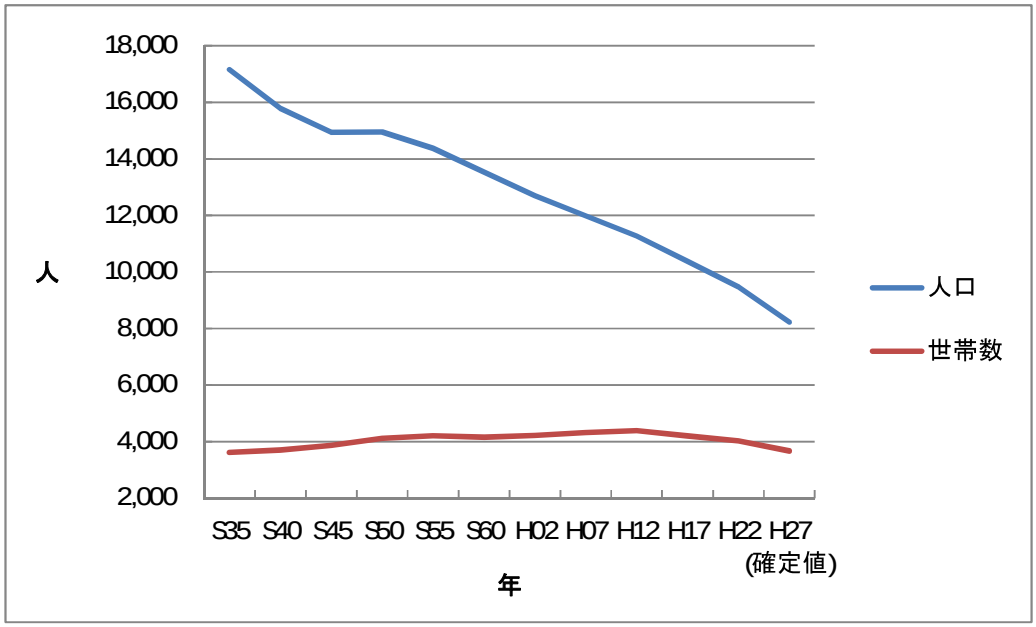

人 口 の 推 移

資料：H29.4.1現在 住民基本台帳

	人口			世帯数	一世帯平均人員	備考
	男	女	計			
昭和49年	7,466	7,877	15,343	4,005	3.8	
50	7,418	7,843	15,261	4,023	3.8	
51	7,425	7,850	15,275	4,064	3.8	
52	7,356	7,719	15,075	4,061	3.7	
53	7,331	7,721	15,052	4,074	3.7	
54	7,273	7,652	14,925	4,103	3.6	
55	7,214	7,604	14,818	4,112	3.6	
56	7,079	7,502	14,581	4,116	3.5	
57	6,968	7,441	14,409	4,088	3.5	
58	6,882	7,345	14,227	4,106	3.5	
59	6,749	7,244	13,993	4,049	3.5	
60	6,715	7,183	13,898	4,078	3.4	
61	6,666	7,111	13,777	4,093	3.4	
62	6,550	7,048	13,598	4,124	3.3	
63	6,497	6,998	13,495	4,148	3.3	
平成元年	6,390	6,889	13,279	4,135	3.2	
2	6,281	6,800	13,081	4,139	3.2	
3	6,211	6,722	12,933	4,153	3.1	
4	6,165	6,681	12,846	4,200	3.1	
5	6,095	6,580	12,675	4,208	3.0	
6	6,043	6,532	12,575	4,230	3.0	
7	5,996	6,457	12,453	4,233	2.9	
8	5,940	6,412	12,352	4,291	2.9	
9	5,846	6,364	12,210	4,323	2.8	
10	5,712	6,250	11,962	4,298	2.8	
11	5,610	6,175	11,785	4,294	2.7	
12	5,528	6,109	11,637	4,328	2.7	
13	5,459	6,058	11,517	4,349	2.6	
14	5,417	6,017	11,434	4,395	2.6	
15	5,344	5,933	11,277	4,421	2.6	
16	5,276	5,833	11,109	4,387	2.5	
17	5,165	5,725	10,890	4,357	2.5	
18	5,050	5,612	10,662	4,312	2.5	
19	4,966	5,520	10,486	4,289	2.4	
20	4,879	5,415	10,294	4,290	2.4	
21	4,780	5,317	10,097	4,269	2.4	
22	4,688	5,203	9,891	4,266	2.3	
23	4,581	5,087	9,668	4,209	2.3	
24	4,485	4,981	9,466	4,170	2.3	
25	3,940	4,386	8,326	4,140	2.0	外国人を含む
26	4,278	4,798	9,076	4,056	2.2	〃
27	4,156	4,639	8,795	3,987	2.2	〃
28	4,058	4,526	8,584	3,967	2.2	〃
29	3,940	4,386	8,326	3,896	2.1	〃

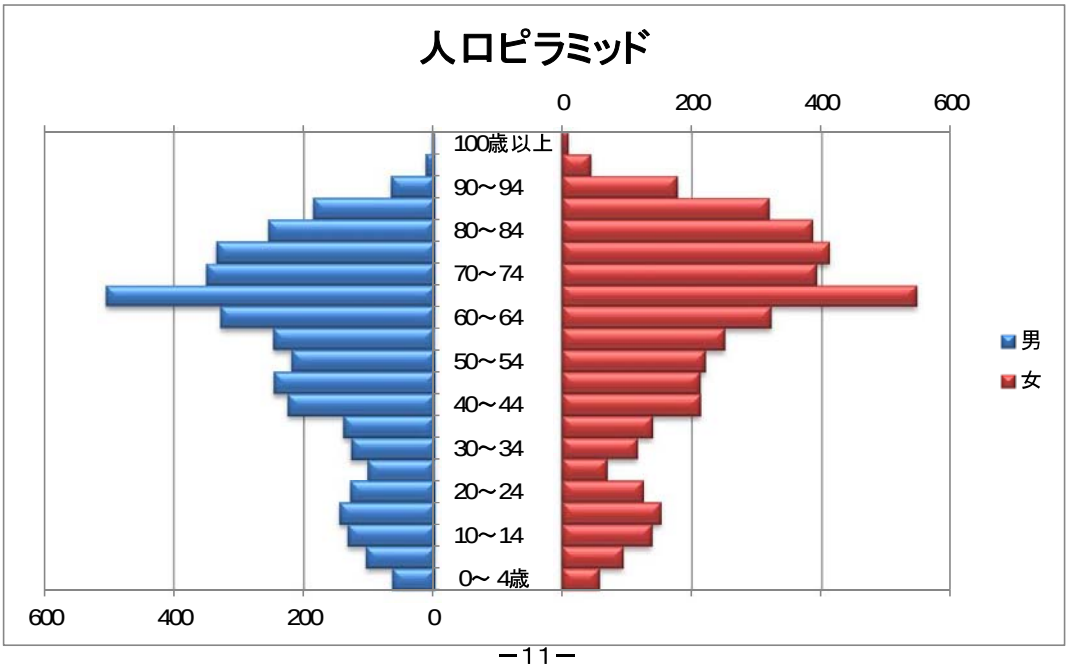

福祉・保健関係

平成29年4月1日現在

1. 高齢者世帯の状況

区　　分	世帯数	人数
子らとの同居世帯	1,073	1,504
ひとり暮らし世帯	806	806
夫婦のみ	662	1,324
その他の高齢者のみ世帯	84	216
計	2,625	3,850

2. 国民健康保険給付

加入世帯数	1,782　世帯
加入者数	2,833　人
個人負担率	医療費の2割又は3割 （2割の方のうち昭和19年4月1日以前に生まれた方は1割）
28年度保険給付費	834,116 千円

3. 後期高齢者医療給付

対象年齢	75才以上(65歳以上の一定障害認定者を含む)
医療受給者対象人数	2,212 人（内部障害認定者23人）
個人負担率	医療費の1割又は3割
28年度分後期高齢者医療費給付	医療費　1,838,184千円 町負担額　132,610千円

4. 介護保険の状況

要介護(要支援)認定者数

	要支援1	要支援2	小計	経過的要介護	要介護1	要介護2	要介護3	要介護4	要介護5	小計	計
第1号被保険者	52	74	126	0	128	173	115	97	69	582	708
65歳以上75歳未満	7	6	13	0	9	20	7	7	7	50	63
75歳以上	45	68	113	0	119	153	108	90	62	532	645
第2号被保険者	2	1	3	0	3	2	0	2	1	8	11
総　　数	54	75	129	0	131	175	115	99	70	590	719

平成29年度　幼児・児童生徒数

平成29年5月1日

西伊豆中学校 6学級

学年	男	女	合　計
1	18	(2)　23	(2)　41
2	19	20	39
3	15	21	36
計	52	64	116

内特別支援　1学級　(　)内特別支援・内数

賀茂中学校 3学級

学年	男	女	合　計
1	3	4	7
2	12	8	20
3	12	7	19
計	27	19	46

仁科小学校 7学級

学年	男	女	合　計
1	8	10	18
2	18	7	25
3	10	12	22
4	11	17	28
5	8	(1)　13	(1)　21
6	16	12	28
計	71	(1)　71	(1)　142

内特別支援　1学級　(　)内特別支援・内数

田子小学校 6学級

学年	男	女	合　計
1	4	3	7
2	3	2	5
3	5	2	7
4	8	0	8
5	5	4	9
6	8	6	14
計	33	17	50

賀茂幼稚園 3学級

学年	男	女	合　計
年少3才	1	2	3
年中4才	3	4	7
年長5才	4	5	9
計	8	11	19

賀茂小学校 7学級

学年	男	女	合　計
1	(1)　1	7	8
2	4	5	0　9
3	(1)　7	5	12
4	6	5	11
5	5	4	9
6	11	15	26
計	(2)　34	41	(2)　75

内特別支援　1学級　(　)内特別支援・内数

伊豆海認定こども園幼稚部

学年	男	女	合　計
年少3才	0	0	0
年中4才	2	0	2
年長5才	1	1	2
計	3	1	4

仁科幼稚園 3学級

学年	男	女	合　計
年少3才	1	1	2
年中4才	4	4	8
年長5才	6	2	8
計	11	7	18

伊豆海認定こども園保育部

学年	男	女	合　計
0			0
1	0	2	2
2	4	1	5
3	4	5	9
4	5	4	9
5	4	5	9
計	17	17	34

仁科保育園 6学級

学年	男	女	合　計
0	0	1	1
1	3	3	6
2	4	4	8
3	4	4	8
4	3	5	8
5	4	6	10
計	18	23	41

西伊豆町年中行事

4月2日	黄金崎さくらまつり
5月14日	地区対抗バレーボール大会
5月27～29日	天草・ところてんまつり
6月1日	仁科川アユ釣り解禁
6月4日	町民ハイキング
7月8日	海の安全祈願祭
7月9日	中国人殉難者慰霊の集い
7月15,16日	天王神社　天王祭
7月24日	堂ヶ島火祭り
7月27日	三滝不動尊祭典
8月15日	岩谷戸百八灯
8月15～16日	田子港祭り
9月30日	夕映えの響き
10月8日	にしいず町民運動大会(中止)
10月15日	町民ハイキング（中止）
11月	三番叟 2日夜、3日早朝　牛越神社 2日夜、3日朝　佐波神社 2日夜、3日朝　神明社 神楽 2日夜、3日朝　天神社 3日朝、2月11日朝　駒形神社 猿っこ踊り 3日朝　出崎神社 3日朝　多爾夜神社
11月12日	ふるさとまつり
12月10日	夕陽の郷マラソン大会
1月2日	漁船乗り初め
1月4日	消防団出初式
1月7日	成人式
1月27日	三滝不動尊祭典

国･県 指定文化財

堂ヶ島天窓洞	西海岸随一の景勝地、船でめぐる美しい大自然のロマン、白い肌の迫力ある海岸美。
名勝伊豆西南海岸	伊豆半島の西岸及び南海の一部を占める海岸。堂ヶ島海岸は伊豆西南海岸の中でも最も美しい景勝地。
瀬浜海岸のトンボロ	日本でも数少ない潮の干満によって瀬が現われたりなくなったりする海岸。
黄金崎のプロピライト	風化した岩が黄褐色に変化した国内でも珍しい現象、夕陽を受けて金色に輝く。
堂ヶ島薬師堂	秘仏三体と”咳どめ地蔵さん”。
永明寺の公孫樹（イチョウ）	推定樹齢540年、宇久須の歴史を静かに見守り続けてきた大木。
人形三番叟	謡にあわせ、秋の祭典に奉納する伝統文化。
釣燈篭	大久保石見守（金山奉行）が縄地金山の衰微を憂え、その隆昌祈願成就のため各地の神社に寄進したもの。

※町指定　有形文化財　１０　無形民俗文化財　6　史跡　2
天然記念物　5

観　光　関　係

資料：静岡県観光交流の動向

	観光交流客数	観光レクリエーション客数	宿泊者数
平成９年度	1,931,312	1,223,613	707,699
平成10年度	1,836,995	1,210,312	626,683
平成11年度	1,996,669	1,399,040	597,629
平成12年度	1,672,699	1,212,663	460,036
平成13年度	1,764,741	1,284,146	480,595
平成14年度	1,693,194	1,233,997	459,197
平成15年度	1,542,694	1,086,084	456,610
平成16年度	1,430,406	975,327	455,079
平成17年度	1,348,685	954,245	394,440
平成18年度	1,268,279	895,960	372,319
平成19年度	1,181,824	822,047	359,777
平成20年度	1,152,127	813,307	338,820
平成21年度	1,001,411	703,980	297,431
平成22年度	962,877	659,482	303,395
平成23年度	759,212	495,137	264,075
平成24年度	779,725	495,115	284,610
平成25年度	816,349	538,650	277,699
平成26年度	861,832	575,461	286,371
平成27年度	810,483	535,591	274,892
平成28年度	794,901	523,835	271,066

観光交流客数　　＝観光レクリエーション客数と宿泊者数の合計。
観光レクリエーション客数　＝観光施設、行事及びイベント等への入場者・参加者数。
　　年間１千人以上のものが対象。
宿 泊 者 数　　＝ホテル・旅館・民宿・ペンション等に宿泊した客数(延べ泊数)。

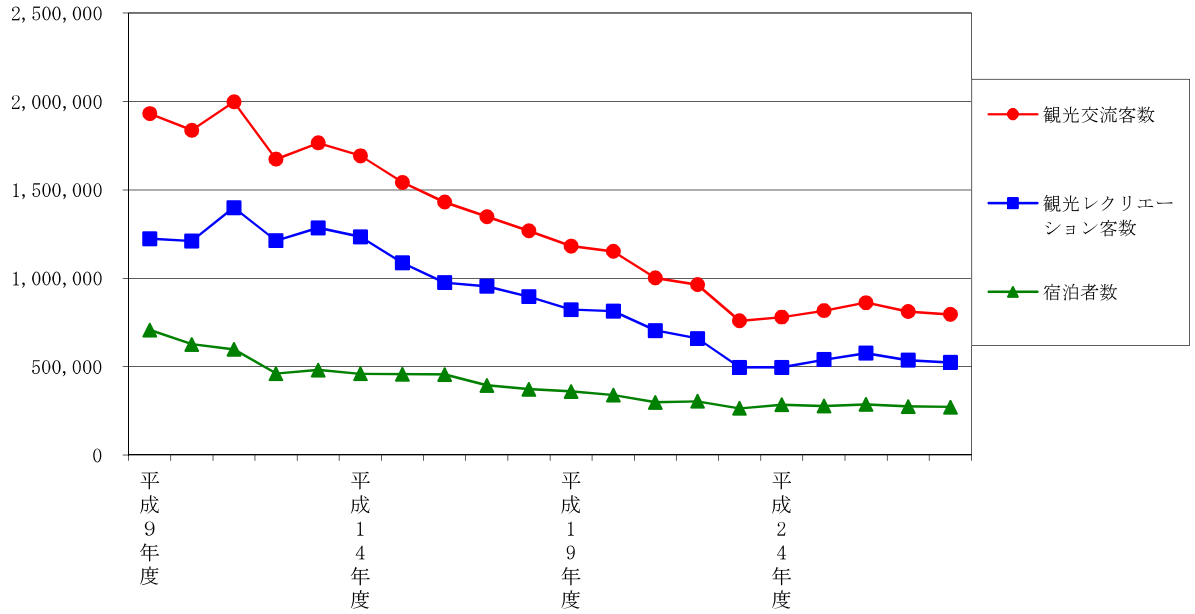

産　　業　　関　　係

1　工業（H27工業統計　平成28年経済センサス-活動調査）
事業所数　24、従業者数 370人(4人以上の事業所)

2　町内の事業所数及び従業者数（平成27年経済センサス-基礎調査）

産業大分類別事業所数順位

順位	産業大分類	事業所数	構成比
	全産業	636	100.0%
1	卸売業、小売業	166	26.1%
2	宿泊業、飲食サービス業	137	21.5%
3	建設業	64	10.1%
4	生活関連サービス業、娯楽業	63	9.9%
5	製造業	58	9.1%
6	サービス業（他に分類されないもの）	38	6.0%
7	医療、福祉	25	3.9%
8	教育、学習支援業	24	3.8%
9	不動産業、物品賃貸業	22	3.5%
10	運輸業、郵便業	9	1.4%
10	複合サービス業	9	1.4%
12	農林漁業	8	1.3%
13	学術研究、専門・技術サービス業	6	0.9%
14	金融業、保険業	5	0.8%
15	情報通信業	1	0.2%
15	電気・ガス・熱供給・水道業	1	0.2%
17	鉱業、採石業、砂利採取業	0	0.0%
	その他（事業内容不詳を含む）	3	
	計	639	

産業大分類別従業者数順位

順位	産業大分類	従業者数	構成比
	全産業	3,485	100.0%
1	宿泊業、飲食サービス業	887	25.5%
2	卸売業、小売業	675	19.4%
3	医療、福祉	516	14.8%
4	製造業	480	13.8%
5	建設業	243	7.0%
6	運輸業、郵便業	169	4.8%
7	生活関連サービス業、娯楽業	149	4.3%
8	サービス業（他に分類されないもの）	100	2.9%
9	農林漁業	66	1.9%
10	複合サービス業	63	1.8%
11	教育、学習支援業	55	1.6%
12	不動産業、物品賃貸業	39	1.1%
13	金融業、保険業	19	0.5%
14	学術研究、専門・技術サービス業	10	0.3%
15	情報通信業	5	0.1%
16	電気・ガス・熱供給・水道業	9	0.3%
17	鉱業、採石業、砂利採取業	0	0.0%
	計	3,485	

注）産業大分類「農林漁業」には、個人で農業、林業、漁業を行っている、いわゆる農林漁家を含まない。

3　農業（2015年農林業センサス）
農家数　201、自給的農家　173戸、販売農家　28戸
（販売農家のうち、専業農家　16戸、兼業農家　12戸）

4　漁業（H25漁業センサス）
経営体数　142、就業者数　182人

土　　木　　関　　係　　合計

平成29年4月1日現在

道　路

区分＼内訳	総　延　長	砂　利　道	舗　装　道	舗　装　率
国　　道	13,605　m	0　m	13,605　m	100.0　%
県　　道	33,947　m	0　m	33,947　m	100.0　%
町　　道	129,442.4　m	31,423.8　m	98,018.6　m	75.7　%

橋　梁

区分＼内訳	木　　橋	永　久　橋	計
橋　　数	0	138	138
延　　長	0.0　m	1,380.8　m	1,380.8　m

農　　道　　10,129　m
林　　道　　51,910　m

災害対策関係

1.災害対策本部（地震災害警戒本部）

29.4.1現在

名　称	本部長・支部長	設　置　場　所	所　在　地	電　話　番　号
本　部	町　長	西伊豆町役場	西伊豆町仁科401-1	0558-52-1111
仁科支部	総務班長	保健センター	西伊豆町仁科395	0558-52-1111
田子支部	総務班長	田子公民館	西伊豆町田子2640-1	0558-53-0002
安良里支部	総務班長	西伊豆町中央公民館	西伊豆町安良里97-2	0558-56-0211
宇久須支部	総務班長	住民防災センター	西伊豆町宇久須270-1	0558-55-0211

2.広域避難地

避　難　地	所　在　地	全面積	運動場		建物	
			面　積	収容人数	面　積	収容人数
仁科小	仁科184	7,687㎡	3,815㎡	763人	2,007㎡	668人
西伊豆中	中753-1	8,759	5,160	1,032	1,593	530
田子小	田子1320	6,742	3,045	609	674	224
旧田子中	田子965-1	6,588	4,073	814	1,274	424
町民運動場	田子1756	6,100		1,220		
洋らんセンター跡地	仁科3009	2,000		400		
加山雄三ミュージアム	仁科2059	3,000		600		
中田避難地	安良里326-1	1,300		260		
賀茂中	宇久須882-6	3,079			2,508	836
賀茂小	宇久須836-2	14,012	11,477	2,295	1,601	533
一色ふれあい公園	一色330-2	1,418		283		
餅山ゲートボール場	一色86-2	950		190		

3．常備消防　（H29.4.1現在）
（1）下田地区消防組合組織図及び人員・車両

西伊豆消防署の人員及び車輌

区分＼階級	司令長	司　令	司令補	士　長	副士長	消防士	事務職員	計
人　員	1	3	7	10	6	3	0	30
車　両	タンク車	普　通 ポンプ車	救急車	広報車	指令車	救　助 工作車	その他	—
台　数	2	0	2	1	1	1	2	9

消　　防　　団

団　長　　須田 美光
副団長　　山本 健一・下川 智弘　　29.4.1現在

分団	本部長	分団長	副本部長	副分団長	部長	班長	団員	人員計	ポンプ車	積載車	小型ポンプ
本　　部	1		3		14		1	19			
第１分団		1		3	3	9	24	40	1	2	2
第２分団		1		3	3	9	25	41	1	2	2
第３分団		1		3	3	9	28	44	1	2	2
第４分団		1		4	4	12	28	49	1	3	3
第５分団		1		2	2	6	22	33	1	1	1
第６分団		1		3	3	4	20	31		3	3
計	1	6	3	18	32	49	148	257	5	13	13

消防水利　　平成29年4月1日現在

消火栓			貯水槽			その他
公　設	私　設	計	40ｔ以上	40ｔ未満	計	河川プール
519	－	519	54	8	62	18

火災件数

	建物	林野	車両	その他	計	損害額
平成13年～27年	36	2	2	18	58	173,146千円
平成28年	3	0	0	0	3	18,254千円
年平均	2.4	0.1	0.1	1.1	3.8	11,963千円

救急件数

	急病	交通事故	一般負傷	水難	その他	計
平成13年～27年	4,425	420	1,105	51	2,949	8,950
平成28年	319	18	82	2	224	645
年平均	296.5	27.4	74.2	3.3	198.3	599.7

水道温泉関係

水　道

29.4.1現在

	箇所数
上水道	1
簡易水道	5
飲料水供給施設	1
計	7

現在給水人口	8,421　人
普及率	99.8　%

給水戸数	5,037　戸
年間総配水量	215　万㎥
年間総有収水量	158　万㎥
一日最大配水量	10,837　㎥
有収率	73.3　%
施設利用率	29.1　%
最大稼働率	53.5　%
配水能力	20,243　㎥/日
基本料金（10㎥まで）	972　円/月

温　　泉

	湧出量（ℓ/分）	温度(℃)	戸数（戸）
祢宜ノ畑温泉	874.6	38.5	11
計	874.6		11
堂ヶ島温泉	1号井　185.6	45.6	大浜　41
	2号井　132.2	55.7	浜　59
	3号井　255.8	50.4	沢田　71
			堂ヶ島　6
			送湯管　11
			浮島　6
計	573.6		194
宇久須温泉	浪入　253.4	39.2	80
計	253.4		80
合計	1701.6		285

有 権 者 数 の 状 況

世帯数・人口（外国人を除く）　29.9.1現在
有権者　29.9.1現在

地 区 名	世帯数	人　口			有権者数		
		男	女	計	男	女	計
第 1 投票区	314	277	333	610	254	315	569
第 2 投票区	402	430	483	913	366	439	805
第 3 投票区	541	556	571	1,127	521	534	1,055
第 4 投票区	350	353	397	750	319	367	686
第 5 投票区	684	659	722	1,381	605	688	1,293
第 6 投票区	906	920	1,039	1,959	812	923	1,735
第 7 投票区	414	445	506	951	390	439	829
第 8 投票区	122	129	145	274	118	130	248
第 9 投票区	29	27	28	55	26	27	53
第１０投票区	38	37	40	77	34	39	73
第１１投票区	36	34	34	68	32	33	65
計	3,836	3,867	4,298	8,165	3,477	3,934	7,411

西伊豆町議会議員名簿

29.10.1現在

氏　名	党　派	職　業	在職年数（○年目）	正副議長監査委員	議会運営委員会	常任委員会		
						第1	第2	広報
堤　豊	無所属	観光業	1（0）		委員		副委員長	委員
山本　洋志	無所属	旅館業	1（4）				委員	委員
山本　智之	無所属	無　職	5（0）	副議長			委員	委員長
芹澤　孝	無所属	無　職	5（0）		委員	副委員長		
高橋　敬治	無所属	無　職	5（0）	議長				
加藤　勇	無所属	無　職	5（0）		副委員長		委員長	副委員長
山田　厚司	無所属	会社役員	9（4）		委員長	委員長		委員
西島　繁樹	公明党	政党役員	13（0）			委員		
堤　和夫	無所属	農　業	13（1）	監査委員		委員		
山本　榮	無所属	無　職	13（6）				委員	
増山　勇	日本共産党	政党役員	13（17）			委員		

在職年数：（　）内は旧町村での在籍年数

任　期　平成29年4月24日～平成33年4月23日
議員定数　条例定数 11人　現員数 11人

西伊豆町特別職

29.10.1現在

職　名	氏　　名	備　　考
町　　長	星 野 浄 晋	
副 町 長	椿　　隆　史	
教 育 長	清 野 裕 章	

29.10.1現在

職　名	氏　　名	備　　考
議　　長	高 橋 敬 治	
副 議 長	山 本 智 之	

29.10.1現在

職　名	氏　　名	備　　考
選挙管理委員会委員長	山 本 進 也	
代表監査委員	山　本　　豊	

平成29年度　西伊豆町区長名簿

29.4.1現在

区名	氏名	組数	世帯数	人口	備考
大　久　須	土 屋 豊 治	9	140	224	
神　　田	矢 崎 和 孝	7	61	144	
月　　原	浅 賀 幸 男	9	115	248	
下　月　原	森　修 志	7	77	190	
浜	山 口 信 彦	19	219	497	
柴	矢 岸 高 弘	12	108	240	宇久須区長代表
自 治 会 長	近 藤　安	37	545	1,146	
浜　川　東	高 木 茂 朗	9	132	300	
浜　川　西	鈴 木 泰 夫	8	111	244	
中　　島	西 宮 豊 穂	6	85	176	
天　　坂	藤 井 文 憲	8	122	246	
浦　　上	水 口 夏 子	6	95	180	
田子区長会長	松 田　稔	127	1,023	2,096	田子南部連合区長
大　田　子	椿　　惠	38	369	781	
道　　西	山 本 廣 康	18	136	296	
道　　東	山 本 剛 巳	17	131	255	
川　　向	藤 井 正 平	11	101	203	
月　　東	森　元 久	17	117	243	
月　　西	山 本 利 治	21	169	318	
浮　　島	山 本 泰 司	5	41	88	
仁科区長会長	高 井　廣	127	1,567	3,453	
沢　　田	植 松 廣 行	20	253	570	
浜	山 本 進 也	35	402	814	
大　　浜	川 口 友 一	20	219	514	
野　　畑	佐 野　登	4	39	94	
築　　地	高 井　廣	20	240	539	
中	山 本 茂 文	12	187	440	
一　　色	石 川 博 行	6	122	275	
岩谷戸	鈴 木 秀 輝	2	25	58	
堀坂	鈴 木 雅 文	2	34	73	
一色	須 田 忠 作	6	63	144	
大　沢　里	梅 田 悦 朗	10	105	207	
白川	平 馬　栄	3	30	56	
祢宜ノ畑	石 川 一 雄	4	39	79	
大城	鍵 山 精 士	1	14	27	
宮ケ原	久保田長美	2	22	45	
区長28名		354	3,896	8,326	

仁科地区公共施設等一覧

番号	名称	所在地	電話番号
1	西伊豆町役場	仁科４０１－１	５２－１１１１
2	西伊豆町保健センター	仁科３９５	５２－１１１１
3	西伊豆町健康増進センター	仁科３９５	５２－１１１１
4	西伊豆町福祉センター	仁科３９３	５２－１１１６
5	西伊豆町電算センター	仁科４１８－２	５２－１９６３
6	西伊豆町営宿泊施設「やまびこ荘」	大沢里１５０	５８－７１５３
7	沢田公園露天風呂	仁科２８１７－１	５２－０２２０
8	大浜公衆浴場（なぎさの湯）	仁科８１４－４地先	５２－１８２０
9	浮島公衆浴場（しおさいの湯）	仁科２１９０－１	５３－０９８１
10	中公衆浴場（せせらぎの湯）	中５３２	５２－３３５５
11	西伊豆町営温泉スタンド	中５２１－１	―
12	西伊豆町斎場	一色１９５９－２	―
13	西伊豆町営住宅（浮島住宅）	仁科２１６２－１	―
14	西伊豆町観光協会堂ヶ島観光案内所	仁科２９１０－２	５２－１２６８
15	西伊豆町立仁科保育園	仁科２６７	５２－０５８３
16	西伊豆町立仁科幼稚園	仁科２６７	５２－１１１０
17	西伊豆町立仁科小学校	仁科１８４	５２－０００５
18	西伊豆町立西伊豆中学校	中７５３－１	５２－００２６
19	西伊豆中学校給食調理室	仁科１８４	５２－０６０５
20	大浜運動場	仁科８１４番地先	―
21	先川浄水場（企業課）	中１４７－１	５２－１４２９
22	安城岬ふれあい公園	仁科８２２－１	―
23	沢田公園	仁科２８１７	―
24	沢田枯野公園	仁科３８６－１３	―
25	堂ヶ島公園	仁科２０４９－２他	―
26	西伊豆町商工会	仁科４２３－１	５２－０２７０
27	西伊豆町シルバー人材センター	仁科３９５	５２－１２９０
28	仁科郵便局	仁科３８８－７	５２－０９５０
29	下田消防本部西伊豆消防署	仁科３９２	５２－０１１９
30	下田警察署堂ヶ島交番	仁科４１４－１	５２－０３６０

田子地区公共施設等一覧

番号	名称	所在地	電話番号
1	西伊豆町役場田子出張所	田子２６４０－１	５３－０００２
2	西伊豆町クリーンセンター	田子２５５１	５３－１４０８
3	西伊豆町一般廃棄物最終処分場	田子１４２７－１	―
4	西伊豆町田子公民館	田子２６４０－１	５３－０１００
5	西伊豆町田子公民館図書室	田子２６４０－１	５３－０００２
6	潮騒ギャラリー館　銀鱗	田子１１７３－１	―
7	西伊豆町立伊豆海認定こども園	田子１７０９－５０	５３－０１５５ ５３－０７５５
8	西伊豆町立田子小学校	田子１３２０	５３－０３２１
9	旧田子中学校	田子９６５－１	―
10	西伊豆町立田子給食センター	田子１３２０　田子小学校内	５３－０６４２
11	町民運動場	田子１７５６	―
12	田子みなと公園	田子１５１－２３	―
13	心身障害者小規模授産所「マナ」	田子９６５－１　旧田子中学校内	５３－０１２３
14	田子郵便局	田子１１５５－２	５３－０９５０
15	下田警察署田子警察官駐在所	田子１７０９－４４	５３－０１３０
16	田子診療所	田子９４３－２	５３－１５５５
17	大田子夕陽展望所	田子１０８０－１地先	―

宇久須・安良里地区公共施設等一覧

番号	名称	所在地	電話番号
1	西伊豆町役場住民防災センター（宇久須支所）	宇久須２７０－１	５５－０２１１ ５５－０２１２
2	西伊豆町役場中央公民館（安良里出張所）	安良里９７－２	５６－０２１１ ５６－０２１２
3	西伊豆町賀茂健康センター	宇久須２５８－４	５５－０９５８
4	西伊豆町立図書館	安良里９７－２	５６－０２１２
5	こがねすと	宇久須３５６６－７	５５－０５８０
6	西伊豆町営黄金崎ダイビング休憩施設	宇久須３５６６－７	５５－１１７７
7	黄金崎クリスタルパーク	宇久須２２０４－３	５５－１５１５
8	西伊豆町営安良里高齢者センター	安良里９８－１８	―
9	西天城高原牧場の家	宇久須３６０９－１	５５－０７８７
10	西伊豆町営宇久須キャンプ場	宇久須２１０２－１３	５５－０３１１
11	黄金崎陶芸房金秋	宇久須３５６６－１	―
12	西伊豆町立賀茂幼稚園	安良里１００－１	５６－０２３０
13	西伊豆町立賀茂小学校	宇久須８３６－２	５５－００１８
14	西伊豆町立賀茂中学校	宇久須８６２－６	５５－００７９
15	西伊豆町立賀茂給食センター	宇久須８６２－８	５５－０６７９
16	安良里診療所	安良里４９１－１	５６－００１６
17	柴海浜公園	宇久須２０２－１１３、２０２－１１４	―
18	宇久須浜海浜公園	宇久須２０３－５５地先	―
19	安良里多目的広場	安良里９８－２６	―
20	西伊豆町社会福祉協議会	宇久須２５８－４	５５－１３１３
21	西伊豆町商工会宇久須支所	宇久須５２３	５５－０２９２
22	宇久須郵便局	宇久須２３７	５５－０００１
23	安良里郵便局	安良里１１１－２	５６－０００１
24	下田警察署宇久須警察官駐在所	宇久須４７５－２	５５－０１１０
25	下田警察署安良里警察官駐在所	安良里９８－４	５６－０１１０