

回 覧

令和4年8月15日

大田子区・南部連合区・浮島区の
田子地区 区民の皆様へ

田子地区 区長会長
森 元久

敬老の日の祝い行事の中止について（お知らせ）

今年の夏も厳しい暑さと新型コロナウイルスとの戦いが続き、皆様方には毎日大変な日々をお過ごしのことと存じます。

日頃より田子地区の活動につきまして、多大なご支援とご協力を賜り厚く感謝申し上げます、誠にありがとうございます。

さて、9月19日(月)の敬老の日に予定しておりました『敬老の日の祝い行事』は、新型コロナの第7波による感染拡大の状況を鑑み、感染拡大防止の観点から本年度も中止する事とさせていただきます。

なお「敬老祝い金」につきましては個別に各ご家庭にお届けいたしますので、何卒ご理解とご協力の程よろしくお願い致します。

9月1日 総合防災訓練の中止について

9月1日(木)に予定していた、総合防災訓練は、新型コロナウイルス感染症が拡大している状況を鑑み、感染症拡大防止の観点から、中止とします。

皆様におかれましては、感染症対策を行いながら、ご自身の身の回りにおける、防災に対する備えの徹底をお願いします。



防災課 TEL 52-1965

文教施設整備事業に伴う説明会の開催について

町では、子どもたちのより良い教育環境を目指して、園児・児童生徒数の減少や自然災害に対応し、教育環境の向上を図るため、防災対策を考慮した施設一体型の小中一貫校の建設と統合認定こども園の建設を計画しております。

文教施設整備事業を進めるにあたり、建設候補地である先川地区において地質調査を実施してまいりました。その結果を踏まえ、下記のとおり説明会を開催いたします。

なお、当日会場に来られない方は、Zoomミーティングによるオンラインでの参加も可能です。(最大100人まで)。当日の資料とZoomミーティング等の詳細については、8月23日以降に西伊豆町ホームページ(くらしと行政)及び西伊豆町メール配信サービス(登録者のみ)でお知らせします。

また、Zoomミーティングを録画したものを9月2日以降にYouTubeで配信する予定です。

記

1 開催日時

令和4年8月30日(火) 午後7時から

2 開催場所

中央公民館3階多目的ホール

3 説明内容

- (1) 先川候補地の地質調査結果について
- (2) 概算事業費の比較検討について

4 その他

新型コロナウイルス感染防止対策のため、出席の際は必ずマスク着用をお願いします。また、当日の体温が37.5℃以上ある方や体調のすぐれない方は出席をご遠慮いただきますようお願い申し上げます。

【お問い合わせ先】

教育委員会事務局 施設整備係

電話：55-0214(直通)

【今使っているその請求書、今後は使えなくなります！】

インボイス制度講習会

令和5年10月1日より「インボイス制度」が始まります。「インボイス制度」とは複数税率に対応した消費税の仕入税額控除の方式のことで、「適格請求書等保存方式」とも呼ばれます。

この制度が始まることで、適格請求書発行事業者の登録手続きや、請求書、領収書等に必要事項を記載するなどの対応が必要になります。「インボイス」を発行できる「適格請求書発行事業者」となるための登録手続きは令和3年10月から受付が始まっております。

本セミナーでは「インボイス制度」が経営に与える影響や事前準備などについて基礎からわかりやすく解説します。

～本セミナー内容～

- ①インボイス制度の概略説明 ②経営面への影響 ③経理業務への影響
- ④適格請求書発行事業者の登録申請 ⑤制度導入前の確認・検討事項
- ⑥簡易課税を選択している場合の対応 ⑦免税事業者の場合の対応



【講師紹介】

吉川定延税理士事務所

税理士 吉川 定延 氏

賀茂郡松崎町櫻田 20-5 TEL 0558-42-3377

- 1. 日 時 令和4年9月14日(水) 午後2時～(2時間)
- 2. 会 場 西伊豆町商工会 3階 研修室
- 3. 定 員 20名(先着順) 非会員の方でも参加できます。
- 4. 受講料 無 料
- 5. 持ち物 筆記用具、計算機

※ 受講をご希望の方は、商工会までお電話下さい。

主催：西伊豆町商工会 TEL 0558-52-0270

フードドライブ 実施中

回覧

～「もったいない」から「ありがとう」へ～

フードバンクをご存じですか？

日本の食品ロスは年間約 522 万トン(令和2年度推計値)、これは日本人 1 人当たりが毎日お茶碗一杯分のご飯を捨てているのと近い量になるそうです。フードバンクは安全に食べることができるけれど廃棄される食品を寄贈していただき、生活に困っている方にお配りする活動です。

西伊豆町社会福祉協議会では「認定 NPO 法人フードバンクふじのくに」の活動に協力し、年に2回1月と8月にフードドライブ(食品寄付活動)を行っています。

お寄せ頂いた食品はフードバンクふじのくにを通じて生活にお困りの方に配布されます。

買い過ぎてしまって余っている食品、頂いたけれど食べずにしまっている食品などございましたら、フードドライブボックスに入れてください。

ご協力をおねがいします。

フードドライブとは…

フードバンクの活動を、企業だけでなく地域住民の皆様にも協力してもらい、ご家庭で眠っている食品を募り、フードバンクに寄付する食品寄付活動です。

西伊豆町社会福祉協議会では認定 NPO 法人フードバンクふじのくにの活動に協力し、年に2回1月と8月にフードドライブ(食品寄付活動)を行っています

西伊豆町内の食品寄贈ボックス設置場所

仁科地区：役場福祉センター

田子地区：田子出張所

安良里地区：中央公民館

宇久須地区：賀茂健康センター

実施期間：8月1日～8月31日まで

～回収している食品～

- ★賞味期限が 11 月以降の食品
- ★常温保存ができ未開封の食品
- ★レトルト食品
- ★カップ麺/缶詰
- ★即席ラーメン・味噌汁
- ★お菓子
- ★ふりかけ
- ★ベビーフード等

～回収できない食品～

- ★生鮮食品
- ★賞味期限が記載されていないもの
- ★日本語表記のないもの
- ★お酒・みりんなどアルコール分を含む飲料や食品
- ★砂糖・塩・水
- ★健康食品
- ★介護用食品
- ★サプリメント

お問い合わせ

西伊豆町社会福祉協議会

電話 0558-55-1313



food bank FUJIWAKUJI
フードバンクふじのくに
「もったいない」から「ありがとう」へ

仁科地区温泉管工事に伴う 時間帯全面通行止めのお知らせ

交通規制区域

平素から、町における温泉事業へのご理解ご協力を賜り誠にありがとうございます。

さて、この程「温泉管布設替工事」のため下記日程のとおり実施させていただきます。

皆様には大変ご迷惑をおかけしますが、ご理解ご協力をお願いします。

また、ごみの収集については、お手数ですが朝、8時までに収集所へ出してください。

記

1. 工事期間

令和4年9月1日から10月31日までの間の10日間

2. 規制時間帯

午前8時30分から午後4時30分まで

※なお、緊急車両の通行については、工事帯を解除して通行していただきます。

発注者：西伊豆町役場 企業課 担当：長嶋・石川

電話：0558-52-1429

受注者：(有) 芹澤設備工業 担当：芹澤

電話：0558-53-1615



回覧

令和4年度 伴走型小規模事業者支援推進事業

令和4年度 西伊豆町商工会の やさしい 経営計画作成セミナー

＜専門家講師＞

中小企業診断士 秋田 豊氏



スケジュール及びセミナー内容

両日の参加をお願いします

| | 日程 | 講師 | 場所 | 時間 | セミナー内容 |
|-----|----------|-------|----------------|-----------------|--|
| 第1回 | 9月27日（火） | 秋田診断士 | 商工会本所3F 研修室 | 13:30～ 15:30 | ・経営計画とは、 ・現状分析の仕方～自社の強み、 機会と課題を明確に～ ・キャッシュフローの基礎知識 ～お金の流れはしっかりと～ |
| 第2回 | 10月4日（火） | 秋田診断士 | 商工会本所3F 研修室 | 13:30～ 15:30 | ・経営計画の作り方 ・事業アイデアを計画にしてみよう ・商品、サービス、ターゲットを 考える |

商工会員でなくても参加できます。
創業を考えている方はぜひご参加ください。

◇定員 10名先着順◇ ◆参加費 無料◆

お申込みは、裏面又は別紙の参加申込書をお願いします。

お問合せ 西伊豆町商工会 ☎0558-52-0270



令和4年 月 日

西伊豆町商工会 行

～西伊豆町商工会の R4 経営セミナー参加申込書～

| | |
|-----------------|--|
| 事業所名 | |
| 氏名 | |
| 連絡先 | 住所：西伊豆町 電話： |
| 業種 | 建設業 製造業 卸売業 小売業 飲食業 宿泊業 サービス業 その他（ ） |
| 該当者は☑ してください | <input type="checkbox"/> 創業予定者 <input type="checkbox"/> 経営計画作成希望 |
| 申込先 | ・FAX 0558-52-1502 ・メール u-yake@vcs.wbs.ne.jp |

※ 参加申込書の個人情報は、本セミナー事業のみに利用させていただきます。

無料

弁護士による法律相談会

よりよい法律相談会



悩みごと、困りごとを弁護士に相談してみませんか。
その困りごと、法律で解決できるかもしれません。

南伊豆町・松崎町・西伊豆町で弁護士による相談会を行っています。対象は、南伊豆町・松崎町・西伊豆町にお住まいで、収入や資産が少ない方です（詳しい条件は裏面をご覧ください）。相談をご希望の方は、お気軽に申込先へお電話ください。

| 開催日時 | 相談会場 | 申込先 |
|---|----------------------|-------------------------------------|
| 8月26日(金) 13:30～ 14:00～ 14:30～ 15:00～ | 西伊豆町 賀茂健康 センター | 西伊豆町 社会福祉協議会 TEL 0558-55-1313 |
| 9月30日(金) 13:30～ 14:00～ 14:30～ 15:00～ | 南伊豆町 健康福祉 センター | 南伊豆町 社会福祉協議会 TEL 0558-62-3156 |
| 10月28日(金) 13:30～ 14:00～ 14:30～ 15:00～ | 松崎町 総合福祉 センター | 松崎町社会福祉協議会 TEL 0558-42-2719 |

相談は1枠30分です。



主催：法テラス

協力：南伊豆町社会福祉協議会・松崎町社会福祉協議会・
西伊豆町社会福祉協議会

R4.8(西)

例えばこんなこと、ありませんか。

身に覚えのない商品が届いた。どうしたらいい？



借金が払えなくなりました。どうしよう。



亡くなった親族に借金があったようで、請求書が来た。払うしかない？

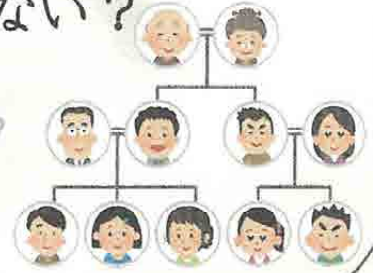

離婚したい。離婚するにはどうしたらいい？ 親権は取れる？ 養育費をもらうにはどうしたらいい？



お金の管理が難しくなってきた。今後のことが心配。何かいい方法はない？

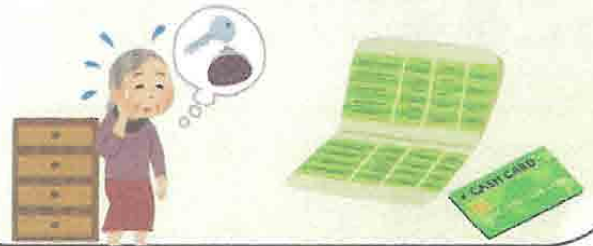

よりよい相談会を利用するには……

【相談までの流れ】申込先に電話で**申込**→担当の法律事務所から電話が来るので**予約**→当日会場に行って**相談**

①南伊豆町・松崎町・西伊豆町に住む方が利用できます。

②事前予約制です

相談会の**前日12:00までに申込先へ電話をかけ、お申込ください。**

③収入・資産が**一定の基準を超えない方が利用できます。**

法律事務所からの電話予約の際、収入・資産の確認を行います。基準の詳細は、お尋ねください。

④当日は、10分前までに会場へお越しください。

⑤新型コロナウイルス感染症対策のため、相談時にはマスクの着用をお願いします。

⑥書類作成や事件の依頼をする場合には、別途費用がかかります。

マイナンバーカード申請・マイナンバーカード交付 時間外開庁のお知らせ(※予約制)

～マイナンバーカードの申請・交付(受取り)の時間外臨時窓口を開設します～

※完全予約制のため、前日までに必ず予約をしてください。

予約先：窓口税務課・窓口年金係 電話0558-52-1112

| 日 程 | 受付場所 | 受付時間 |
|----------|------|---------------|
| 8月22日(月) | 本庁1階 | 17時から19時30分まで |
| 8月28日(日) | | 9時から12時00分まで |

○マイナンバーカードの申請・交付について○

～平日の役場開庁時に、窓口で受付しています～

○申 請・・予約は必要ありません。

各窓口(本庁・田子出張所・安良里出張所・宇久須支所)で申請できます。

※本庁・田子出張所の受付時間は8時15分から17時、

安良里出張所・宇久須支所の受付時間は8時15分から16時までです。

○交 付・・電話予約が必要で、本庁のみの受取りとなります。

申請に必要なもの

①身分証明書

◎1点でよいもの

(運転免許証・パスポート・
写真付きの住基カード・
船舶免許・身体障害者手帳・
在留カード 等)

◎2点必要なもの

(健康保険証[社保・国保・介護・後期]・
年金手帳・年金証書・学生証等)

②通知カード

(※紛失して無い場合は、申請の際に
紛失届を記載していただきます。)

③住民基本台帳カード(お持ちの方)

※写真は申請にお越しいただいた際
にお撮りします。

交付(受取り)に必要なもの

①役場から送られたハガキ

(個人番号カード交付通知書)

②身分証明書

◎1点でよいもの

(運転免許証・パスポート・
写真付きの住基カード・
船舶免許・身体障害者手帳・
在留カード 等)

◎2点必要なもの

(健康保険証[社保・国保・介護・後期]・
年金手帳・年金証書・学生証等)

③通知カード

(※紛失して無い場合は、カード交付の際に
紛失届を記載していただきます。)

④住民基本台帳カード(お持ちの方)

※上記の持ち物が揃っていない場合は、
カードのお渡しができません。

裏面もご覧ください

マイナポイント第2弾を実施しています

マイナポイントの取得要件が変更となり、これからマイナンバーカードを取得される方もマイナポイントが受け取れます。

※既にマイナンバーカードを取得され、まだマイナポイントに申し込んでいない方を含みます
 マイナポイントの申込対象となるマイナンバーカードの申請期限（令和4年9月末）が近づくと申請が混み合うことが予想されるため、マイナンバーカードの申請はお早めをお願いします。

今後、マイナンバーカードを活用し、次の手続きをするとマイナポイントが取得できます。

- ① マイナンバーカードを健康保険証として利用申込みを行った方（7,500円分のポイント）
- ② 公金受取口座の登録を行った方（7,500円分のポイント）

手続きの詳細は、広報にしいず7月号にてご確認ください。

サンセットコインでマイナポイントを受け取るには？

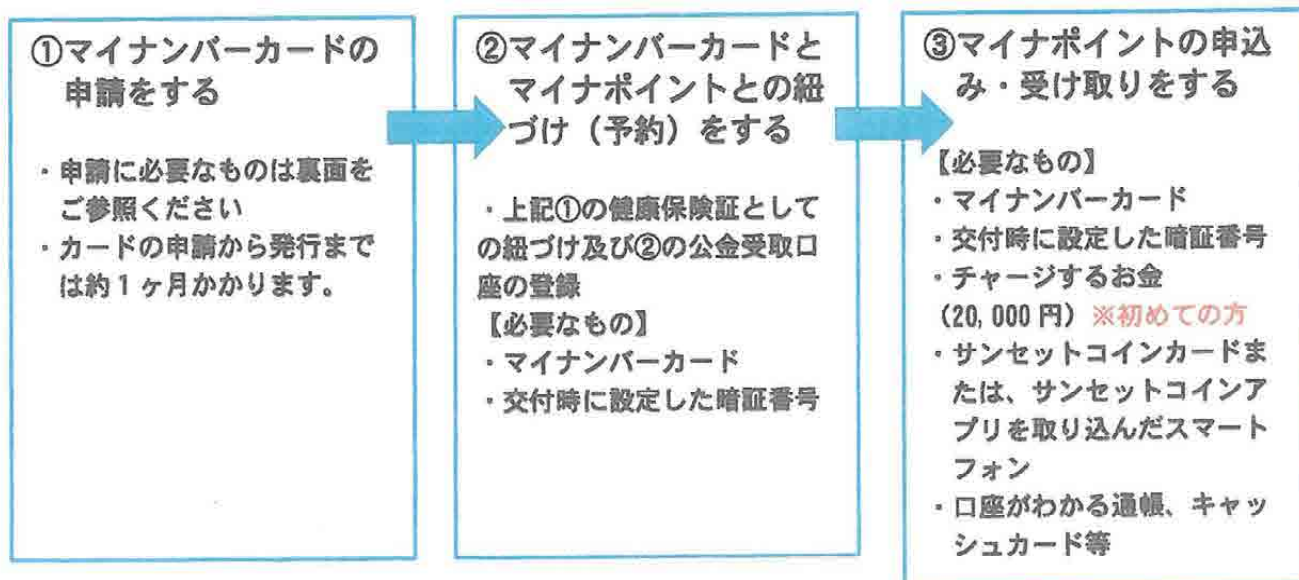

※サンセットコインで既にマイナポイントを受け取った方は、もう1度受け取ることはできません。

マイナポイントについてはこちら→



問い合わせ先：まちづくり課 商工係
 裏面もご覧ください

生活支援ボランティア 「お助け隊」養成講座

健幸
マイレージ
対象講座

生活支援ボランティア「お助け隊」とは…？

買物やゴミ出し、繕い物、お洗濯など簡単な家事のお手伝いを行ってくださるボランティアです。

| 日時 | 内容 | 講師 |
|--|--|-------------------------------|
| 令和4年 9月11日(日) 9時30分～ 15時30分 (9時受付開始) | 西伊豆町高齢者施策について | 西伊豆町健康福祉課 介護保険係 土屋 佑斗 氏 |
| | 講義 ①研修の目的 ②家事支援の詳細・ポイント ③認知症の方とのコミュニケーション | 講師 三幸福祉カレッジ講師 穴田 真理子 氏 |
| | 昼 食 | |
| | 講義 ④コミュニケーション・受容・共感・傾聴 ⑥マナーの重要性 | 講師 三幸福祉カレッジ講師 穴田 真理子 氏 |
| | 講評・まとめ・修了証書授与 | |

- 場所** 西伊豆町中央公民館3階多目的ホール（西伊豆町安良里97-2）
- 対象者** ①生活支援ボランティアに興味のある地域住民
②令和3年度生活支援ボランティア養成講座修了者（フォローアップ）
- 定員** 30名（応募者多数の場合は抽選となります。）
- 参加費** 無料（ただし、テキスト代2000円は自己負担願います。）
- 実施主体** （福）西伊豆町社会福祉協議会
（西伊豆町生活支援体制整備事業・協議体「ささえ愛にしいず」）
- 申込締切** 令和4年9月7日（水）

●この講座は「静岡県壮年熟期が活躍する生き生き長寿社会づくり事業」の助成を受けて実施します。

お申込・お問合せ

社会福祉法人 **西伊豆町社会福祉協議会**

担当：藪田・山本

TEL 0558-55-1313

FAX 0558-55-1330

生活支援ボランティア「お助け隊」養成講座 受講申込書

- ① お電話でお申込 TEL：55-1313までご連絡ください。
- ② 下記の必要事項をご記入の上、事務局まで「メール」「FAX」「郵送」のいずれかの方法にてお申し込みください。
- ③ 右のQRコードを読み取りGoogleフォームからもお申込みできます。



QRコード

申込期間 令和4年8月15日（月）～9月7日（水）

★ 受講が決定後、決定通知書を送付いたします。

| | |
|-------------------|--|
| 申込日 | 令和 4年 月 日 |
| ふりがな | |
| 氏 名 | |
| 生年月日 | 昭和・平成 年 月 日（ 歳） |
| 住 所 | 〒 - 西伊豆町 |
| 連絡先 | 自宅又は 携帯電話 - - |
| お弁当申込 お茶付き650円 | <input type="checkbox"/> 希望します <input type="checkbox"/> 希望しません |
| 受講区分 | <input type="checkbox"/> 初回受講 <input type="checkbox"/> フォローアップ受講 |

内容・お申込方法など、ご不明な点がございましたら、お気軽に事務局までご連絡ください。
※ご記載いただいた個人情報は、本事業のみ使用いたします。
※新型コロナウイルス感染拡大防止のため、定期的な換気の実施、共用個所の清掃・消毒
など感染防止対策を徹底させていただきますので、防寒対策をお願いします。
※講座開催中に広報啓発用の写真を撮らせていただき、ホームページ・Facebook・社協だ
より等に掲載させていただく場合がありますのでご了承ください。

お申込・お問合せ

ふだんのくらしのしあわせを地域住民と共に実践する

社会福祉法人 西伊豆町社会福祉協議会（担当：藪田・山本）

〒410-3501西伊豆町宇久須258-4 電話：55-1313（受付時間/平日8：15～17：00）

FAX：55-1330 メールアドレス：nishiizu.syakyo@gmail.com